UF **14.900** / $**585.391.200**

Lampa

4 dormitorios

3 baños

3 estacionamientos

365 m² construidos

5000 m² terreno

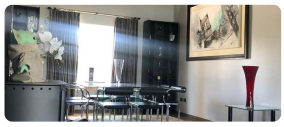

¡Bienvenido a la excelencia y el confort en Lampa, Región Metropolitana! Esta espectacular parcela en Condominio Santa Teresita de Lisieux cuenta con una casa de lujo que redefine la elegancia y el estilo de vida sofisticado. Con todas las comodidades imaginables y un diseño exquisito, esta propiedad representa el pináculo del lujo y la exclusividad.

CARACTERÍSTICAS: Living, comedor, cocina full equipada, Logia amplia, 4 dormitorios con Walk in closet, 3 Salas de baños pisos y paredes de porcelanato, terraza, quincho, parrilla, horno, piscina de hormigón 6x12 mts; bodega exterior y cobertizo para 3 vehículos.

La propiedad se encuentra rodeada de 4.200 metros de césped con riego automático, pozo de agua de 30 mts; electricidad subterránea, entrada de 500 mts. de hormigón estampado, perímetro cerrado con cerco eléctrico, jardines y árboles.

El condominio cuenta con vigilancia 24/7, club house, piscina olímpica, caballerizas, calles pavimentadas, planta propia de agua potable y excelente entorno con casas similares.

- Total terreno 5.000 m2
- Total construcción 365 m2
- Gastos comunes $300.000 app

14.900 UF + 2% honorarios corretaje

Gastos comunes aproximados: **$300.000**

Más características