

# EXCELENTE SITIO 5.000 M2 EN CAMINO AL VOLCÁN, PUCÓN



UF 2.492 / \$99.812.076

📍 Camino al Volcán km 8,2

📏 5000 m<sup>2</sup> terreno

📏 40 m<sup>2</sup> frente

📏 125 m<sup>2</sup> fondo

Forma del terreno: **Plano**

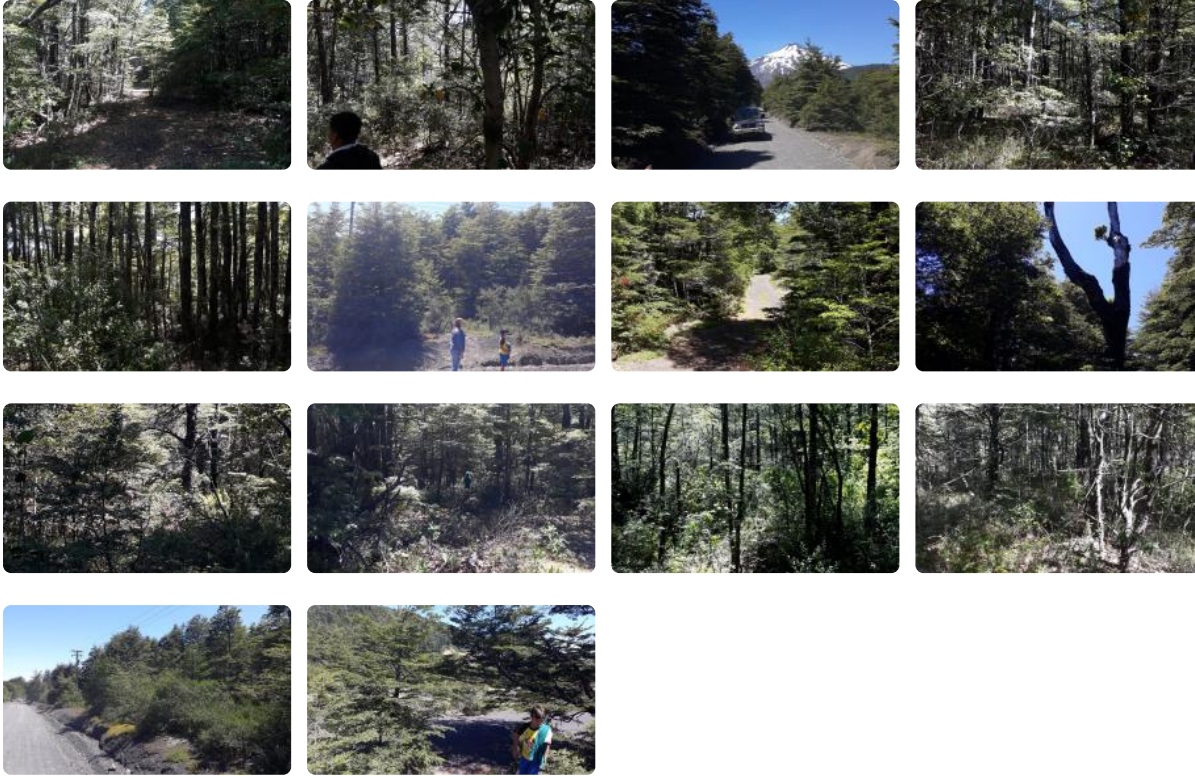

Excelente sitio en Camino El Volcán a 15' del centro de Pucón.

Excelente conectividad

Bosque nativo protegido.

Cuenta con bosque de Coihue y Lenga entre otras especies y un sector de arenal.

En caso de erupción del volcán la lava tiene cause natural por el lado derecho del camino principal, por lo que el terreno no corre riesgo.

Postes de luz por orilla de camino principal.

Entrada con huella desde Camino El Volcán.

Incluye demarcación topográfica, certificado de tierra no indígena y todos los certificados al día.

Contribuciones aproximadas: **\$100.000**

# EXCELENTE SITIO 5.000 M2 EN CAMINO AL VOLCÁN, PUCÓN

## Más características

✔ Luz eléctrica

✔ Agua de pozo

✔ Agua de pozo

✔ Luz eléctrica

