Amplia propiedad comercial con oficinas, taller y bodegas

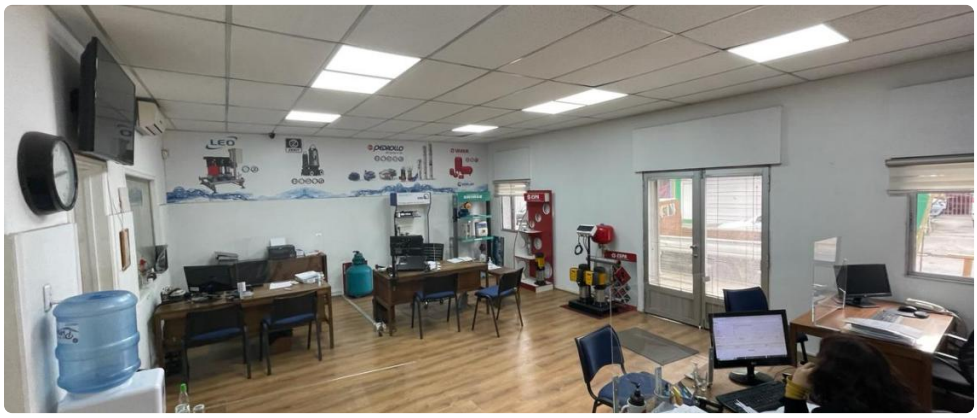

UF **6.764,8** / $**280.000.000**

Victoria con Vicuña Mackenna

2 baños

266 m² construidos

375 m² terreno















Esta propiedad comercial es una oportunidad imperdible, con un precio inmejorable.

Esta en condiciones de funcionar como local comercial y/u oficinas, pues cuenta con sala de ventas, tres oficinas, archivo, dos bodegas, un taller, cocina para el personal, camarines y baño.

Se encuentra ubicada en un tradicional barrio comercial de la comuna de Santiago, con excelente conectividad.

Gastos comunes aproximados: **$0**

SU CASA Propiedades

Amplia propiedad comercial con oficinas, taller y bodegas

Contribuciones aproximadas: **$500.000**

Más características

Orientación: **Norte**
Pisos: **1**
Año construcción: **1920**

Barrio:
Metro (3 min)
Colegios (5 min)
Supermercado (5 min)
Clínicas (5 min)
Ciclovía (3 min)
Comercio (3 min)
Locomoción colectiva (3 min)

- Bodega
- Cocina
- Agua potable
- Aire Acondicionado
- Internet
- Luz eléctrica
- Línea Telefónica

SU CASA
Propiedades