UF **8.500** / $**333.948.000**

Metro Colón

3 dormitorios

2 baños

1 estacionamientos

97 m² construidos

13 m² terraza

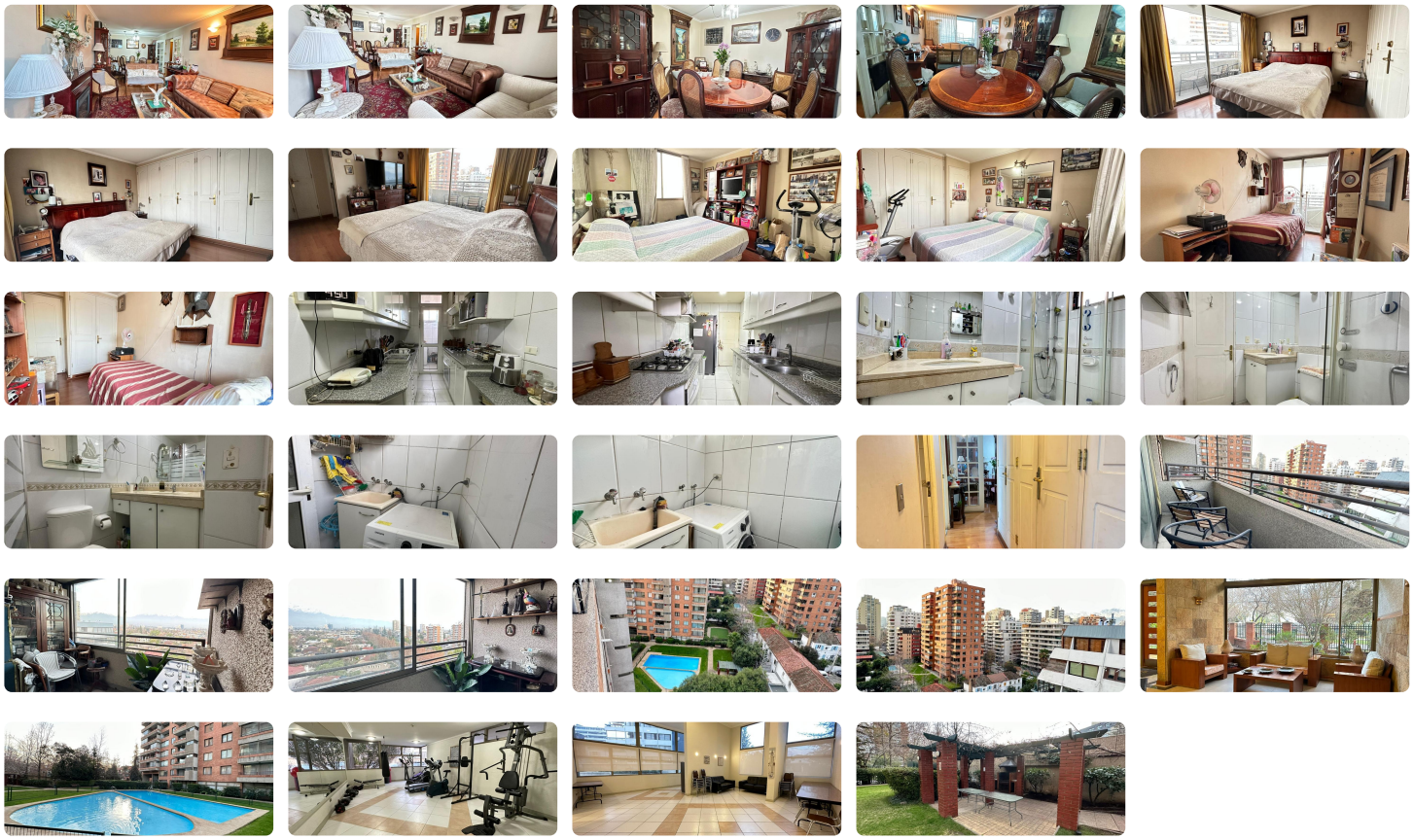

Hermoso departamento emplazado en la comuna de Las Condes a pasos del Metro Cristóbal Colón

El departamento consta de 3 dormitorios y 2 baños completos, living comedor, cocina, logia, estacionamiento subterráneo y bodega de aproximadamente 10m2 aprox.

3 terrazas, piso flotante en todo el departamento, calefacción central por loza radiante y central de agua caliente.

El edificio ofrece seguridad 24/7, linda recepción, lavandería, gimnasio, juegos para niños, quincho, salón de pool, de ping pong, de eventos, 2 piscinas y 2 ascensores.

Gastos Comunes $ 180.000 aprox. e incluye agua caliente, contribuciones $ 130.000 incluida bodega y estacionamiento subterráneo.

Muy cercano a plazas, farmacias, comercio, locomoción colectiva.

¡¡¡¡NO DEJES DE VISITARLO!!!!

Gastos comunes aproximados: **$180.000**

Contribuciones aproximadas: **$130.000**

Más características

Orientación: **Suroriente**	**Barrio:** Metro (1 min) Colegios (5 min) Supermercado (5 min) Ciclovía (1 min) Comercio (2 min) Estación de servicios (1 min) Locomoción colectiva (1 min) Parques (3 min)	Agua potable Ascensor Bodega Gimnasio Juegos Infantiles Lavandería Logia	Loza Radiante Luz electrica Piscina Quincho Sala de reuniones Salón de eventos