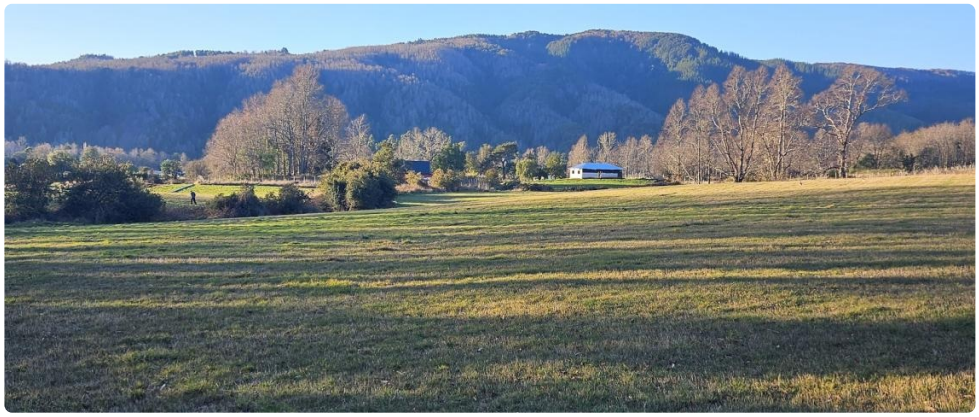

UF **1.145,4** / $**45.000.000**

PEDREGOSO

5000 m² terreno

Forma del terreno: Plano

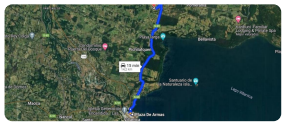

Se Venden estas espectaculares parcelas que combinan la tranquilidad del campo con la comodidad de estar a minutos de todos los atractivos que te puede ofrecer la turística ciudad de Villarrica. Ubicadas en el sector de Pedregoso y que ofrecen una inmejorable vista al cerro de La Plaza, ideal para vivir en un entorno privilegiado, rodeado de naturaleza con hermosas vistas, bosques nativos y cerros que bordean el magnífico paisaje, sólo se observa paz y tranquilidad, un lugar donde se respira calidad de vida, con una mezcla perfecta de su imponente naturaleza.

Parcelas con Topografía plana y semiplana, poseen agua del mismo loteo para alimentar la propiedad durante todo el año y con inscripción al nuevo proyecto del APR local. Se encuentran ubicadas a 12 minutos del centro de Villarrica, con un excelente acceso a la ruta S-69.

Características:

- Parcelas de 5.000 m2.
- Factibilidad Eléctrica con CGE.
- Agua para Abastecer la Propiedad.
- Ubicada a 12 Minutos de Villarrica (Ruta S-69).
- Excelentes Accesos.
- Sector Consolidado y de Inmejorable Plusvalía.
- Terreno Chileno y con Papeles al Día.
- Dirección: RQCX+9FR Villarrica
- Comisión Corredora: **2% + IVA**.

Valor Parcelas: $ 45.000.000

Gastos comunes aproximados: **$0**

Contribuciones aproximadas: **$0**

Más características

	Agua de pozo	Luz electrica