UF **2.112,6** / $**83.000.000**

Recoleta

3 dormitorios

1 dormitorios en suite

1 baños

1 estacionamientos

76 m² construidos

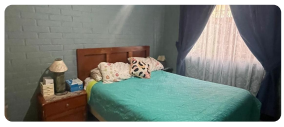

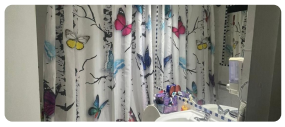

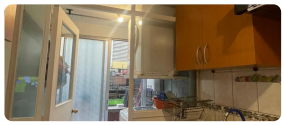

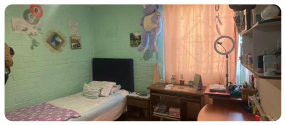

¡Departamento Remodelado en Recoleta con 3 Dormitorios y Logia!

¡Descubra su nuevo hogar en Recoleta! Este departamento remodelado ofrece una combinación perfecta de confort y funcionalidad en una ubicación deseada.

- **Detalles destacados:**
  - 3 dormitorios amplios
  - cocina amplia con logia
  - Cocina con logia para mayor comodidad
  - Primer piso en edificio de 2 pisos
  - Orientación norte para aprovechar la luz natural
  - Estructura de hormigón y acabados modernos

Situado en Avenida Independencia con Dorsal, a pasos de la estación de metro línea 3, este departamento está en una zona residencial con alta demanda. Ideal para quienes valoran espacios bien cuidados y una buena ubicación.

Precio: A consultar.

¡No pierda la oportunidad de vivir en una propiedad con acabados de calidad y en una ubicación conveniente! Contáctenos para más información y para agendar una visita.

Gastos comunes aproximados: **$1.000**

Contribuciones aproximadas: **$0**

Más características

Orientación: **Nororiente** Año construcción: **2010**	**Barrio:** Metro (1 min) Colegios (1 min) Supermercado (1 min) Clínicas (1 min) Ciclovía (1 min) Comercio (1 min) Comisaría (0 min) Estación de servicios (0 min) Locomoción colectiva (3 min) Parques (1 min)	Admite mascotas Agua potable Alcantarillado	Logia Luz electrica