

Parcela A 2 min. de Escuela Agrícola Salesiana/ 5.400 mts Agua y factibilidad de luz

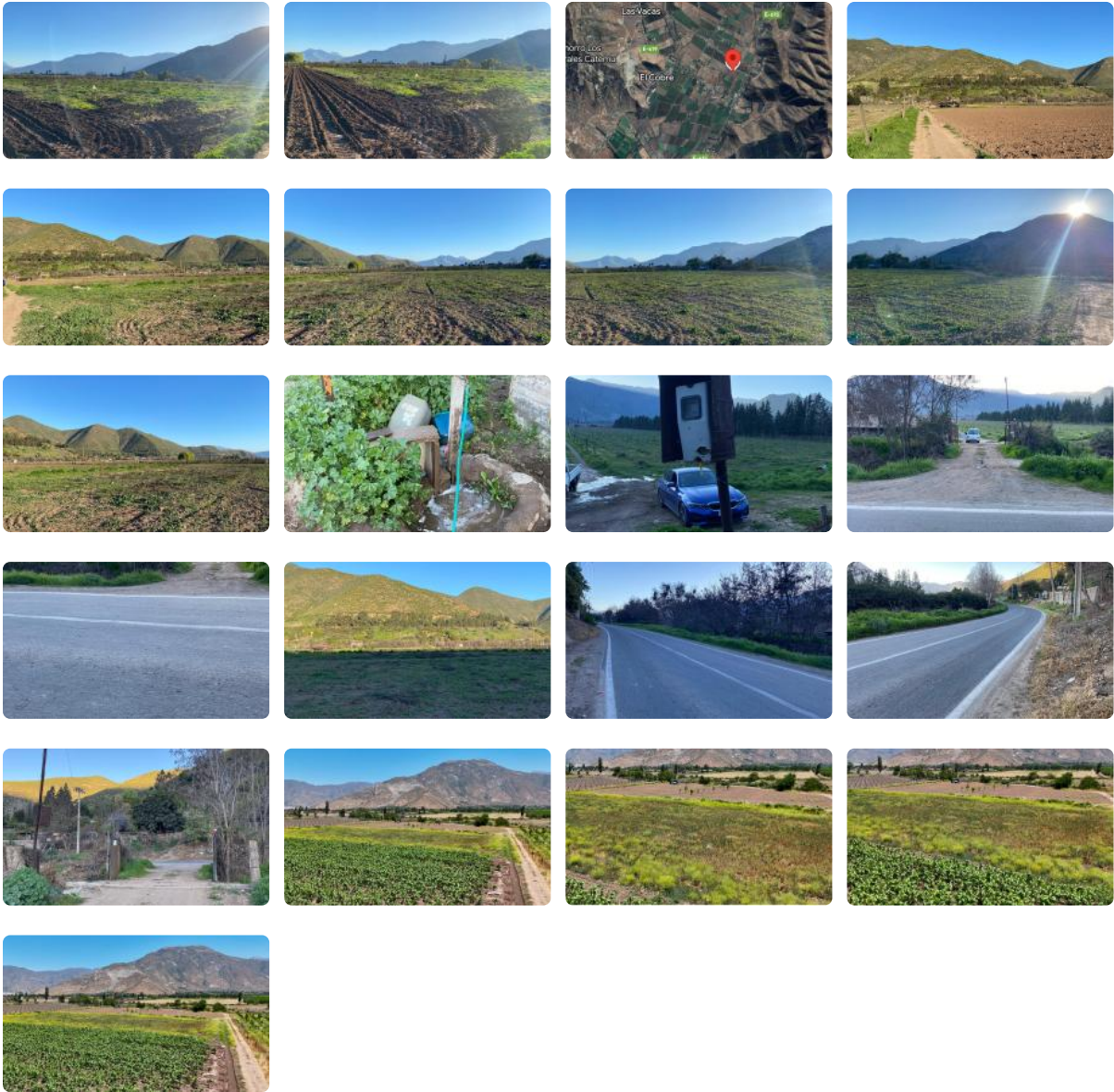

UF 1.059,5 / \$42.000.000

Catemu
5400 m² terreno
Forma del terreno: **Plano**



Parcela A 2 min. de Escuela Agrícola Salesiana/ 5.400 mts Agua y factibilidad de luz

CAPTACHILE PROPIEDADES VENDE

CATEMU / ESCUELA AGRICOLA SALESIANA

Terreno / Parcela en venta en tranquilo sector en la localidad de Catemu, Quinta Región. Con excelente ubicación, se encuentra a 2 minutos de Escuela Agrícola Salesiana, a 5 minutos del centro de Catemu, a una hora aprox. de Santiago y a una hora aprox. de Concón.

Sus principales características son:

Terreno plano.

Rol propio.

5.400 mts2.

A 350 mts2 aprox. de camino principal que cruza todo Catemu (Ruta E-615).

Derechos de agua inscritos e indicados en la escritura.

Servidumbre de paso inscrita.

Actualmente pasa electricidad y agua potable en camino principal a 250 mts aproximadamente.

Inscrita en CBR Llay-Llay.

SECTOR

La parcela se encuentra en una excelente ubicación, cercana a la Escuela Agrícola Salesiana y a 5 minutos del centro de Catemu. En esta localidad encontrarás todo lo necesario para vivir como liceos, escuelas, supermercados, bencineras, parques, farmacias, restaurantes, comercio en general, etc.

Llay-Llay se encuentra a 15 minutos aproximadamente, donde encontrarás más liceos, notarias, supermercados, hospital de Llay-Llay, etc.

ACCESIBILIDAD

El camino principal Ruta E-615 se encuentra a 350 mts aproximadamente de la parcela, camino pavimentado.

Las carreteras cercanas son RUTA 5, RUTA 60. A 1 hora aproximadamente de Santiago y a 1 hora aproximadamente de Concón.

Honorarios de corredora de propiedades 2% más IVA.

AGENDE SU VISITA.

Más características

Orientación: **Nororiente**