UF **4.497** / $**176.678.136**

Mantagua

3 dormitorios

1 dormitorios en suite

2 baños

4 estacionamientos

120 m² construidos

1093 m² terreno

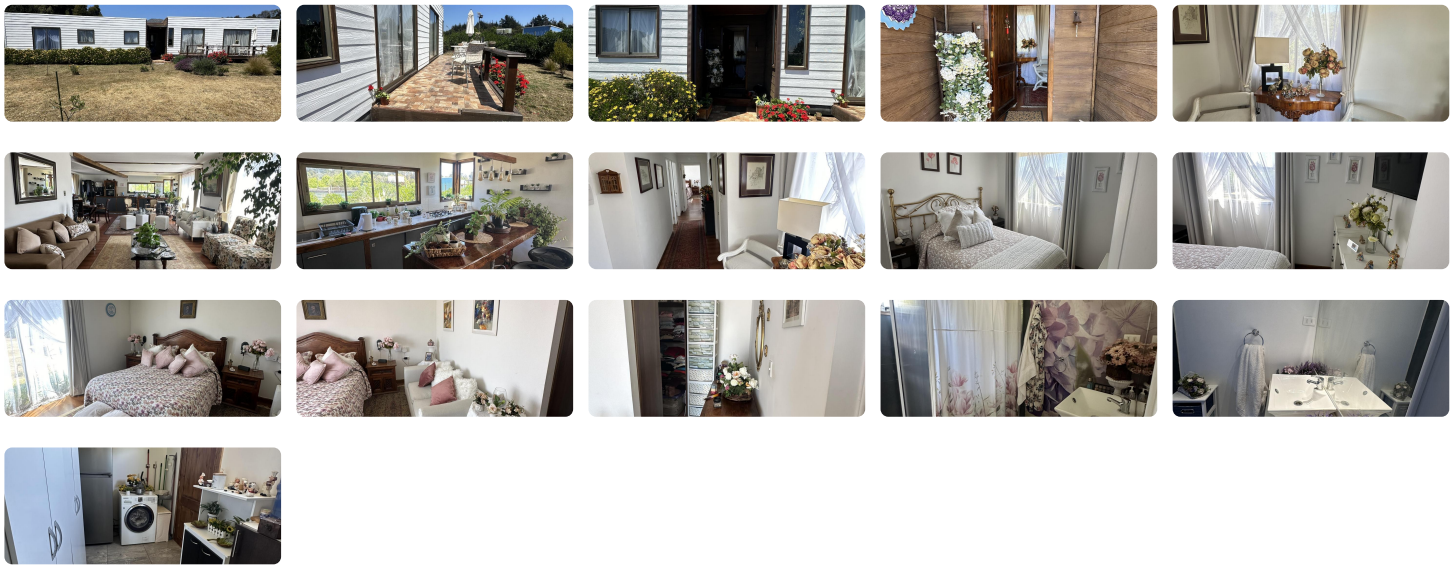

¡Tu sueño hecho realidad en la Quinta Región!

Presentamos esta **exclusiva parcela de agrado**, ubicada en un tranquilo recinto privado, ideal para disfrutar de la naturaleza y la comodidad.

Detalles de la propiedad:

- **Terreno:** 1100 m²
- **Construcción:** Casa moderna de 120 m²
- **Dormitorios:** 3 amplios dormitorios
- **Baños:** 2 elegantes baños
- **Walking Closets:** 2 para tu comodidad
- estacionamientos techados

Interiores:

- Espacioso **living-comedor** con abundante luz natural
- **Cocina abierta** de ensueño, equipada con muebles empotrados
- **Sala de lavandería** funcional y cómoda
- **Bodega exterior** amplia para almacenamiento

Exterior:

- Hermoso **jardín** con flores y áreas verdes
- **Terraza recubierta** perfecta para disfrutar de momentos al aire libre
- Pozo propio y conexión eléctrica mediante remarcador

Ubicación privilegiada:

- A solo **10 minutos de Concón y Quintero**
- Acceso asfaltado y fácil a las principales rutas
- Comercio local y servicios cercanos
- Cuenta con rol propio
-

Precio: 4500 UF + 2%

Financiamiento: Se aceptan créditos para terreno, no hipotecarios

efectivo se estudia oferta.

¡No dejes pasar esta oportunidad única de inversión! **Agenda tu visita** con Saldias Propiedades y déjanos ayudarte a concretar la compra de tu nuevo hogar. ⬇️⬇️

Gastos comunes aproximados: **$0**

Más características

Barrio:
Metro (1 min)
Colegios (2 min)
Supermercado (2 min)
Clínicas (1 min)
Ciclovía (1 min)
Comercio (2 min)
Comisaría (0 min)
Estación de servicios (1 min)
Locomoción colectiva (4 min)
Parques (1 min)

- Agua de pozo
- Alarma
- Bodega
- Logia
- Luz electrica
- Walk-in closet