DEPARTAMENTO VENTA LAS CONDES 2 DORMITORIOS 2 BAÑOS ISABEL LA CATOLICA

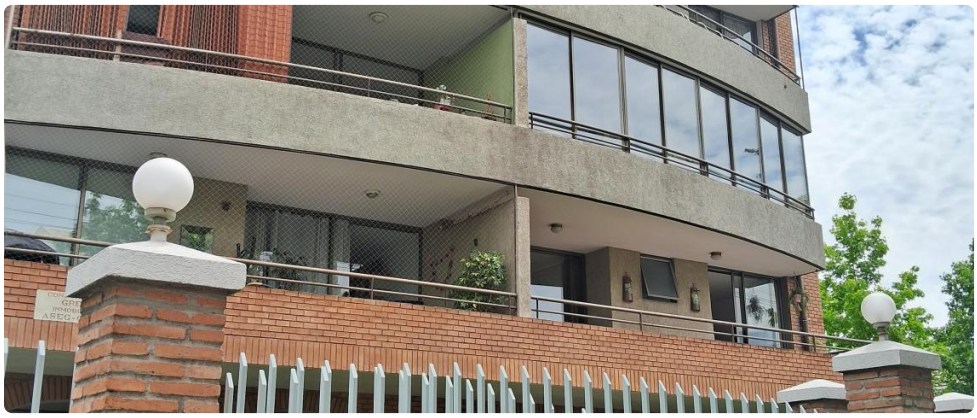

UF **6.700** / $**265.608.100**

Manquehue Isabel La Catolica

2 dormitorios

1 dormitorios en suite

2 baños

1 estacionamientos

75 m² construidos

18 m² terraza

GlobalBrokers

DEPARTAMENTO VENTA LAS CONDES 2 DORMITORIOS 2 BAÑOS ISABEL LA CATOLICA

DEPARTAMENTO VENTA LAS CONDES 2 DORMITORIOS 2 BAÑOS ISABEL LA CATOLICA

Amplio y Luminoso Departamento

Excelente Ubicación a pasos de Iglesia Supermercados Bomba Bencina Locomoción Colectiva

Hall Entrada

Living Comedor con salida a amplia terraza que recorre todo el depto

02 Dormitorios amplios Principal en Suite con Baño Privado

Cocina Independiente

Logia

01 Estacionamiento

01 Bodega

Gastos Comunes $. 136.000

Contribuciones $. 145.000

No dejes pasar esta oportunidad , muy buen departamento

Gastos comunes aproximados: **$136.000**

Contribuciones aproximadas: **$145.000**

Más características

Orientación: **Suroriente**
Año construcción: **2000**

Barrio:
Metro (15 min)
Colegios (10 min)
Supermercado (5 min)
Clínicas (15 min)
Ciclovía (10 min)
Comercio (10 min)
Comisaría (20 min)
Estación de servicios (5 min)
Locomoción colectiva (5 min)
Parques (10 min)

- Admite mascotas
- Agua potable
- Ascensor
- Bodega
- Calefacción Central
- Gimnasio
- Juegos Infantiles
- Lavandería
- Logia
- Luz eléctrica
- Salón de eventos