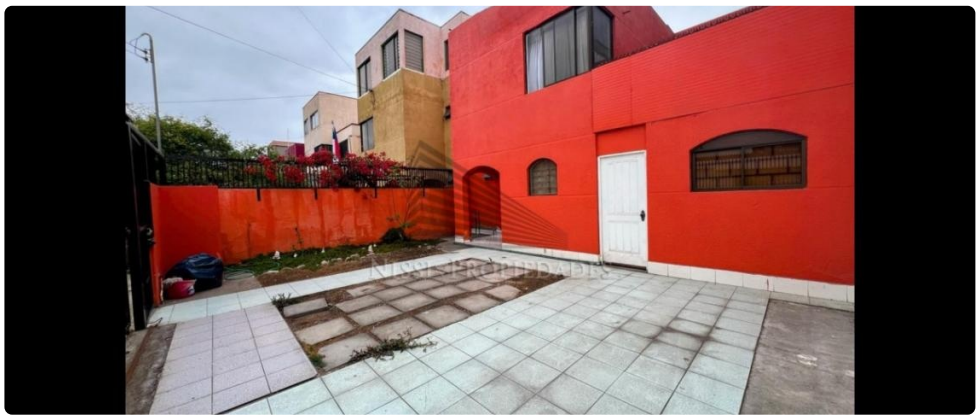

UF **7.800** / $**306.446.400**

Jardines del norte

4 dormitorios

1 dormitorios en suite

2 baños

0 estacionamientos

200 m² terreno

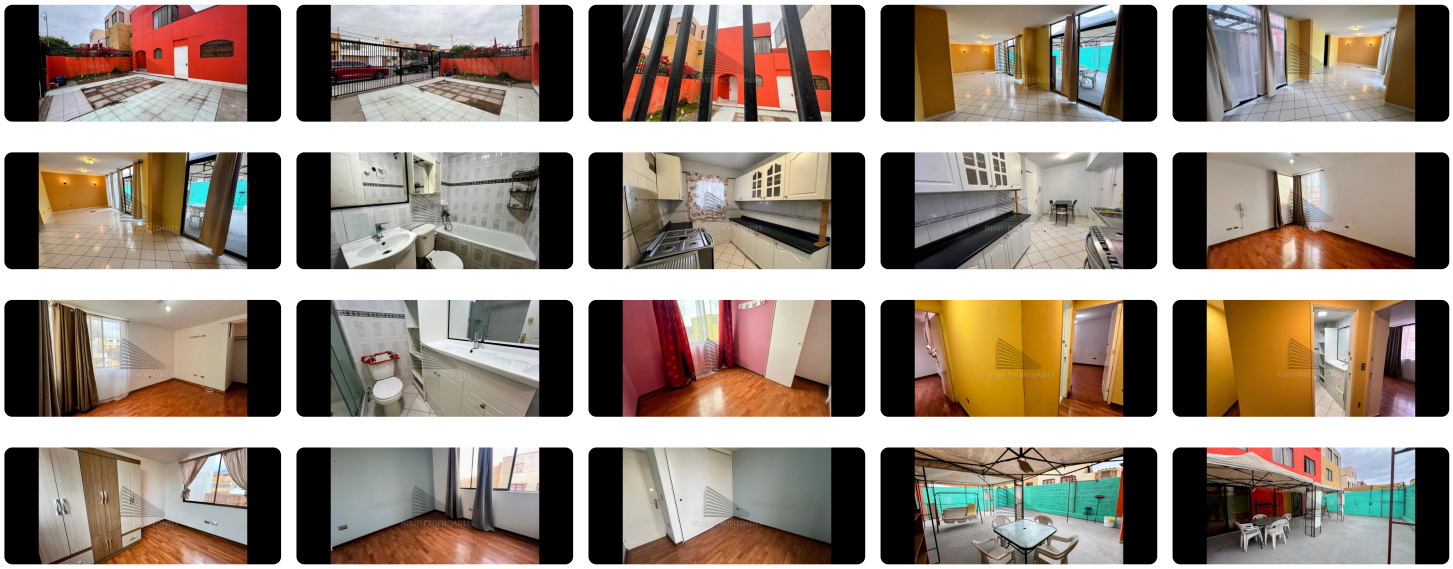

Se vende casa en Antofagasta, sector norte.

Casa que consta de 4 dormitorios, 2 baños, cocina, living comedor, amplio patio y terraza con estacionamiento hasta para 3 vehículos. El segundo piso tiene loza para construir un tercer piso.

Cercano a jardines del norte, sector muy tranquilo y seguro.

123 m2 construidos

200 m2 totales

Valor venta: 7.800 UF + 2% corredora

Fono/WhatsApp: +56 9 7706 1530

Correo: claudia@nissipropiedades.cl

Página web: www.nissipropiedades.cl

NISSI Propiedades SpA

• Compra y venta propiedades.

• Gestión de arriendo de propiedades.

• Administración de propiedades.

• Protocolización de contratos, promesas y escrituras.

• Asesoría legal.

#casa #departamento #apartamento #Antofagasta #inmuebles #propiedades #ventasantofagasta #ventas #propiedadesantofagasta #bienesraices #BienesRaicesChile

#propiedadeschile

Más características

Orientación: **Oriente** Pisos: **2**		