UF **22.250** / $**874.158.000**

QUINCHAMALI

6 dormitorios

2 dormitorios en suite

5 baños

3 estacionamientos

277 m² construidos

774 m² terreno

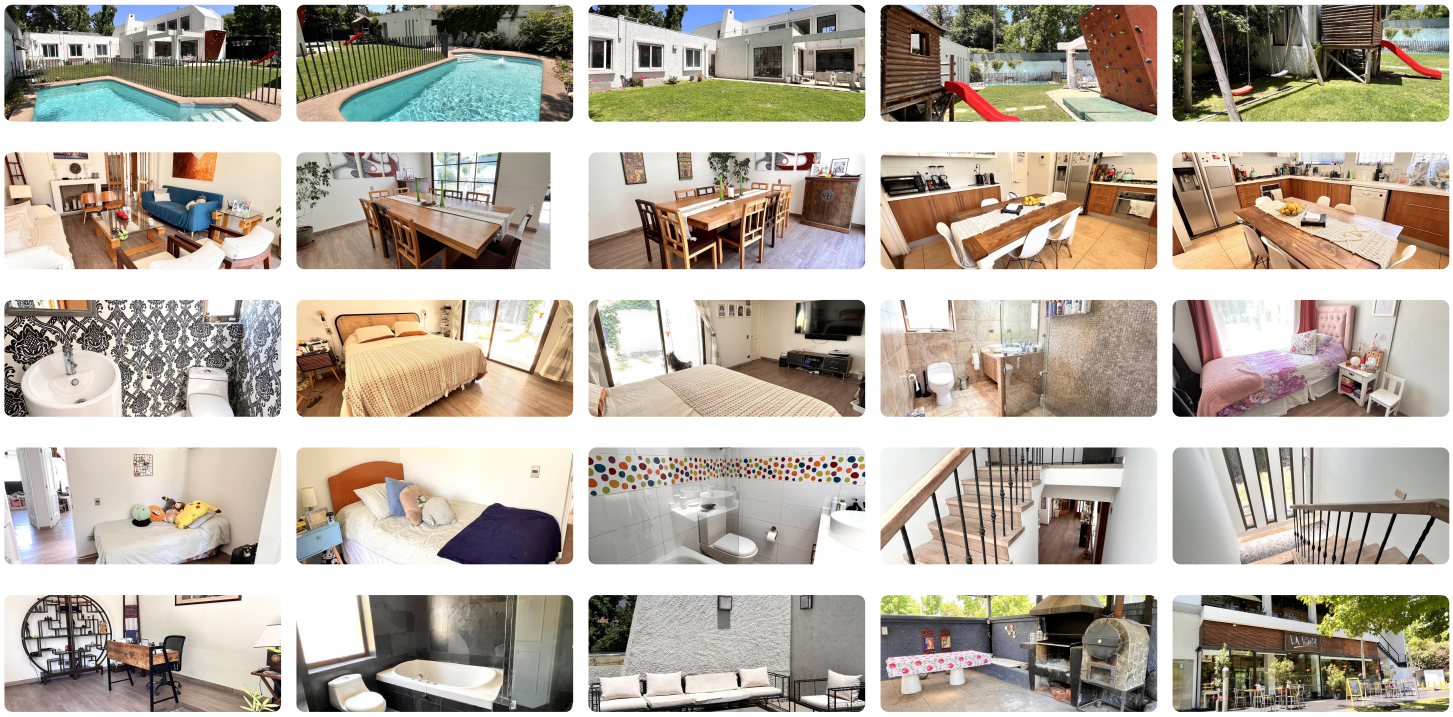

Si tienes una familia numerosa y buscas comodidad y cercanía a colegios, comercio y en uno de los barrios mas lindos de Santiago, entonces no dudes en visitar esta propiedad, te aseguro es la oportunidad que esperabas encontrar.

Esta linda casa se encuentra ubicada en el tradicional barrio de Quinchamalí en la comuna de Las Condes, a tan solo dos cuadras de Avda. Las Condes, a pasos de colegios, Mall Sport, Lo Barnechea y autopistas.

Es una casa muy iluminada y con excelente orientación, lo cual la hace aún más ideal.

Amplio hall de acceso que nos lleva al living y comedor, ambos separados y con salida a terraza y jardín formado con piscina, juegos y sector de quincho totalmente independiente y conectado con cocina. Afuera se encuentra el dormitorio de servicio en suite + un camarín o taller contiguo a la piscina.

Amplia y luminosa cocina equipada con muebles con cubierta de silestone.

Baño de visitas con luz natural

Sector dormitorios con 4 dormitorios y 2 baños.

Segundo piso con amplio dormitorio en suite que además cuenta con un escritorio o dorm de niños incorporado, el cual eventualmente podría llegar a transformarse en una sala de vestir. Cuenta además con amplia terraza.

La casa cuenta con calefacción a través de radiadores, aire acondicionado y sistema de paneles solares que hacen de esta casa una propiedad sumamente eficiente.

Gastos comunes aproximados: **$0**

Contribuciones aproximadas: **$800.000**

Más características

Orientación: **Nororiente** Pisos: **2** Año construcción: **1999**	**Barrio:** Metro (20 min) Colegios (4 min) Supermercado (4 min) Clínicas (5 min) Ciclovía (5 min) Comercio (1 min) Comisaría (0 min) Estación de servicios (2 min) Locomoción colectiva (3 min) Parques (10 min)	Agua potable Alcantarillado Baño de servicio Bodega Calefacción Central Chimenea	Home Office Logia Luz electrica Piscina Quincho Walk-in closet