VENTA DE DEPARTAMENTO EN SANTIAGO CENTRO -CALLE SAN ISIDRO 1D, 1B

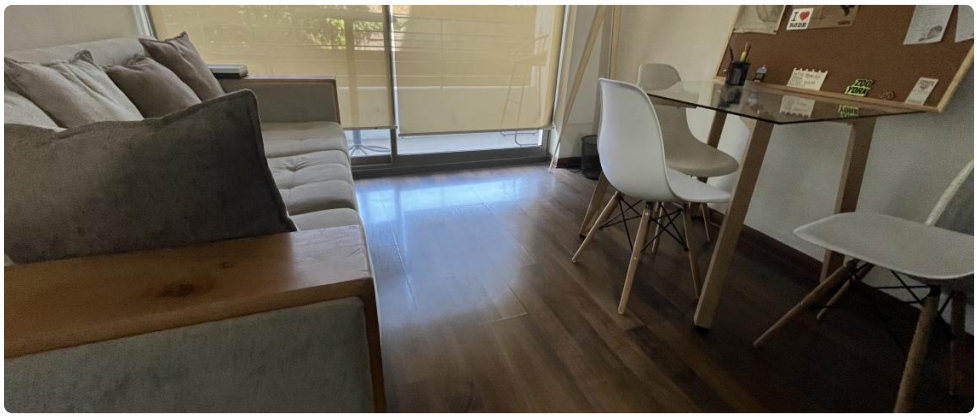

UF **1.900** / $**75.321.700**

SAN ISIDRO

1 dormitorios

1 dormitorios en suite

1 baños

0 estacionamientos

34 m² construidos

3 m² terraza

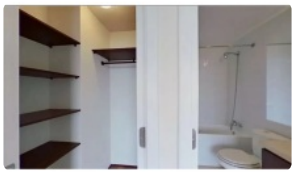

GlobalBrokers

VENTA DE DEPARTAMENTO EN SANTIAGO CENTRO -CALLE SAN ISIDRO 1D, 1B

ATENCIÓN INVERSIONISTA

¡Aprovecha esta oportunidad única de adquirir un encantador departamento en pleno corazón de Santiago Centro!

Características del Departamento:

- **1 dormitorio amplio y luminoso**, ideal para descansar y disfrutar de privacidad total.
- **Baño completo** con excelentes acabados y diseño funcional para tu comodidad diaria.
- **Terraza privada**, perfecta para relajarte al aire libre y disfrutar de vistas panorámicas de la ciudad, ideal para compartir momentos especiales.
- **Cocina moderna y eficiente**, equipada con electrodomésticos de calidad y diseñada para aprovechar al máximo el espacio.
- Área específica para conexión de lavadora, para mayor comodidad en tus tareas diarias.

Ubicación Privilegiada:

Situado en una de las mejores zonas de **Santiago Centro**, este departamento te ofrece acceso inmediato a:

- Restaurantes, cafeterías y tiendas.
- Supermercados y centros culturales.
- Importantes puntos de interés de la ciudad.
- Excelentes conexiones con el transporte público.

Ideal para:

- **Hogar propio**: Perfecto para quienes buscan establecerse en una ubicación céntrica y estratégica.
- **Inversión**: Una propiedad con gran potencial de rentabilidad en una zona con alta demanda.

¡No dejes pasar esta oportunidad única! Contáctanos para agendar una visita y conocer en detalle este hermoso departamento en el piso 2 de **San Isidro con Santa Isabel, Santiago Centro**. ¡Te encantará!

PRECIO NEGOCIABLE

Gastos comunes aproximados: **$80.000**

Más características

GlobalBrokers

VENTA DE DEPARTAMENTO EN SANTIAGO CENTRO -CALLE SAN ISIDRO 1D, 1B

Orientación: **Suroriente**	**Barrio:** Metro (5 min) Colegios (5 min) Supermercado (3 min) Clínicas (5 min) Ciclovía (2 min) Comercio (2 min) Estación de servicios (5 min) Locomoción colectiva (2 min)	✓ Admite mascotas ✓ Agua potable ✓ Alcantarillado ✓ Ascensor ✓ Gimnasio ✓ Lavandería	✓ Luz eléctrica ✓ Piscina ✓ Sala de estar ✓ Sala de reuniones ✓ Salón de eventos ✓ Salón de niños