UF **1.654,4** / $**65.000.000**

Condominio Portal de Labranza 2

3 dormitorios

1 baños

1 estacionamientos

63 m² construidos

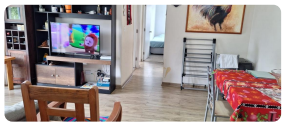

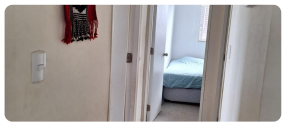

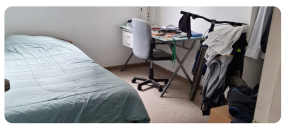

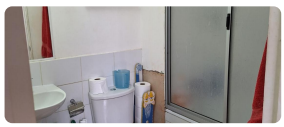
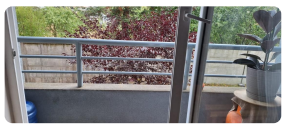
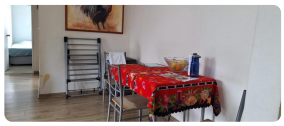
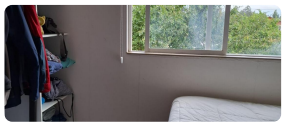

Vende acogedor Departamento 2° piso Condominio Portal de Labranza 2, muy iluminado, excelente ubicación y conexión.

Condominio cuenta con áreas verdes, juegos para niños, piscina, sala de eventos y quincho.
Valor de venta: $65.000.000.- (gastos comunes $33.000 apróx)
Características:

- Superficie 63 m² apróx.
- 3 dormitorios
- 1 baño
- Living y comedor
- Balcón
- Cocina americana, equipada con muebles y campana
- Logia
- 1 estacionamiento propio
- Ventanas con termopanel para reducir ruidos exteriores comportamiento térmico
- Piso flotante y cerámico
- Acceso controlado 24/7 con Conserjería

Para más información:

- +56 9889 234 11
- temuco@jcspropiedades.cl
- https://www.jcspropiedades.cl/

Gastos comunes aproximados: **$33.000**

Más características

Año construcción: **2017**

- Admite mascotas
- Agua potable
- Alcantarillado
- Juegos Infantiles
- Logia
- Luz electrica
- Piscina
- Quincho
- Sala de estar
- Salón de eventos