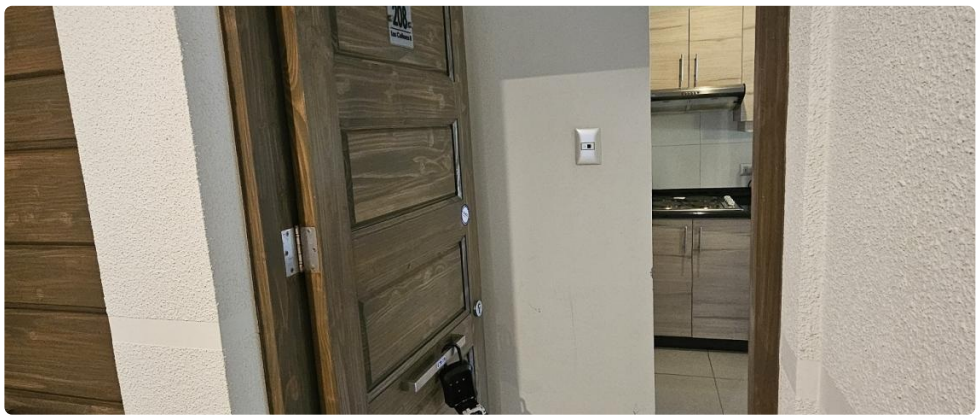

UF **14,8** / $**580.000**

CONDOMINIO PUCÓN ANDINO

2 dormitorios
1 dormitorios en suite
2 baños
1 estacionamientos
57 m² construidos
3 m² terraza

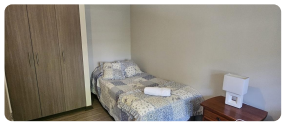

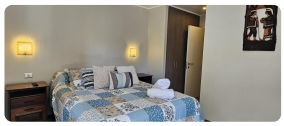
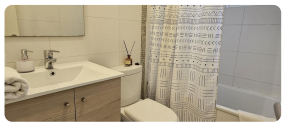

VALMANIC ARRIENDA AÑO CORRIDO ACOGEDOR, CÓMODO, AMPLIO DEPARTAMENTO DE 2 DORMITORIOS, 2 BAÑOS, **AMOBLADO,** EMPLAZADO EN UN SEGUNDO PISO, EN EDIFICIO DE 4 PISOS, ORIENTACIÓN ORIENTE, TERMINACIONES CON ALTOS ESTÁNDARES DE CALIDAD Y DISEÑO, RODEADO DE NATURALEZA CON UNA VISTA INMEJORABLE AL BOSQUE NATIVO, ENTORNO ÚNICO, CERCANO A CENTRO DE ESQUÍ, A MINUTOS DE TODOS LOS ATRACTIVOS QUE OFRECE PUCÓN.

DESCRIPCIÓN DE LA PROPIEDAD:

- **Departamento Semi Nuevo de 57 m2 Totales (Útil 54 m2)**
- **Cocina Americana Concepto Abierto**
- **Equipada con Encimera, Horno y Campana Eléctrica**
- **Comedor, Living y Terraza**
- **Habitación Principal con Baño en Suite**
- **Habitación Secundaria con Camarote de Plaza y ½**
- **Baño en Suite con Ventilación Natural**

CARACTERÍSTICAS DE LA PROPIEDAD:

- **Orientación Nororiente**
- **Ventanales con Marco de PVC Blanco y Termopanel**
- **Piso de Porcelanato y Fotolaminado**

- **En Excelente Estado de Conservación**
- **Se Arrienda Amoblado**

CARACTERÍSTICAS DEL CONDOMINIO:

- **Cómodas Áreas comunes**
- **Quinchos Equipados**
- **Amplia Piscina**
- **Portería con Acceso Controlado 24/7**

INFORMACIÓN GENERAL:

- **Dirección:** Camino al Volcán Nº 1500, Condominio Pucón Andino, Pucón, Araucanía
- **Renta Mínima Requerida $ 1.740.000 (Líquida mensual)**
- **COMISIÓN DEL 50% VALOR PRIMER MES - SERVICIOS CORREDORA**

VALOR ARRIENDO $ 580.000 (INCLUYE LOS GASTOS COMUNES)

Gastos comunes aproximados: **$0**

Más características

Orientación: **Nororiente**	**Barrio:** Colegios (10 min) Supermercado (10 min) Clínicas (10 min) Ciclovía (10 min) Comercio (10 min) Comisaría (10 min) Estación de servicios (10 min) Locomoción colectiva (5 min) Parques (5 min)	Agua potable Alcantarillado Amoblado Juegos Infantiles	Luz electrica Piscina Quincho