UF **11,2** / $**440.000**

Zenteno

2 dormitorios

0 dormitorios en suite

1 baños

1 estacionamientos

43 m² construidos

4 m² terraza

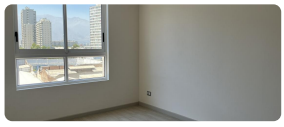
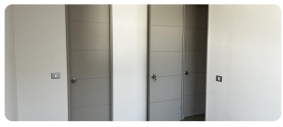
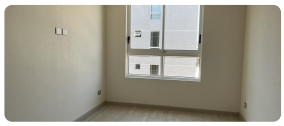

Arriendo estupendo y luminoso departamento, ubicado en la comuna de Santiago a minutos de locomoción colectiva, parque O'Higgins, estación de metro, colegios, comercio en general y autopista central.

Departamento con excelentes terminaciones, situado en piso 6, con orientación oriente, de 43 mt2 y 4mt2 de terraza, cuenta con:

- 2 dormitorios, ambos con closet
- 1 baño completo con conexión a lavadora
- Cocina americana amoblada, equipada y con cubierta de cuarzo
- Living
- Terraza
- Piso porcelanato
- Ventas de pvc termopanel
- Agua caliente por termo
- Gasto común aprox. $68.000.-
- Estacionamiento
- Bodega

Edificio de tan solo 7 pisos más azotea, cámaras de seguridad, estacionamiento de visitas, bicicleteros, salón de eventos y quincho.

Gastos comunes aproximados: **$68.000**

Contribuciones aproximadas: **$0**

Más características

Orientación: **Oriente** Año construcción: **2024**	**Barrio:** Metro (11 min) Colegios (4 min) Supermercado (7 min) Clínicas (6 min) Ciclovía (4 min) Comercio (4 min) Comisaría (8 min) Estación de servicios (8 min) Locomoción colectiva (2 min) Parques (16 min)	Admite mascotas Agua potable Ascensor	Quincho Salón de eventos