UF **9.400** / $**369.307.200**

LOS DESCUBRIDORES

4 dormitorios

2 dormitorios en suite

3 baños

1 estacionamientos

125 m² construidos

10 m² terraza

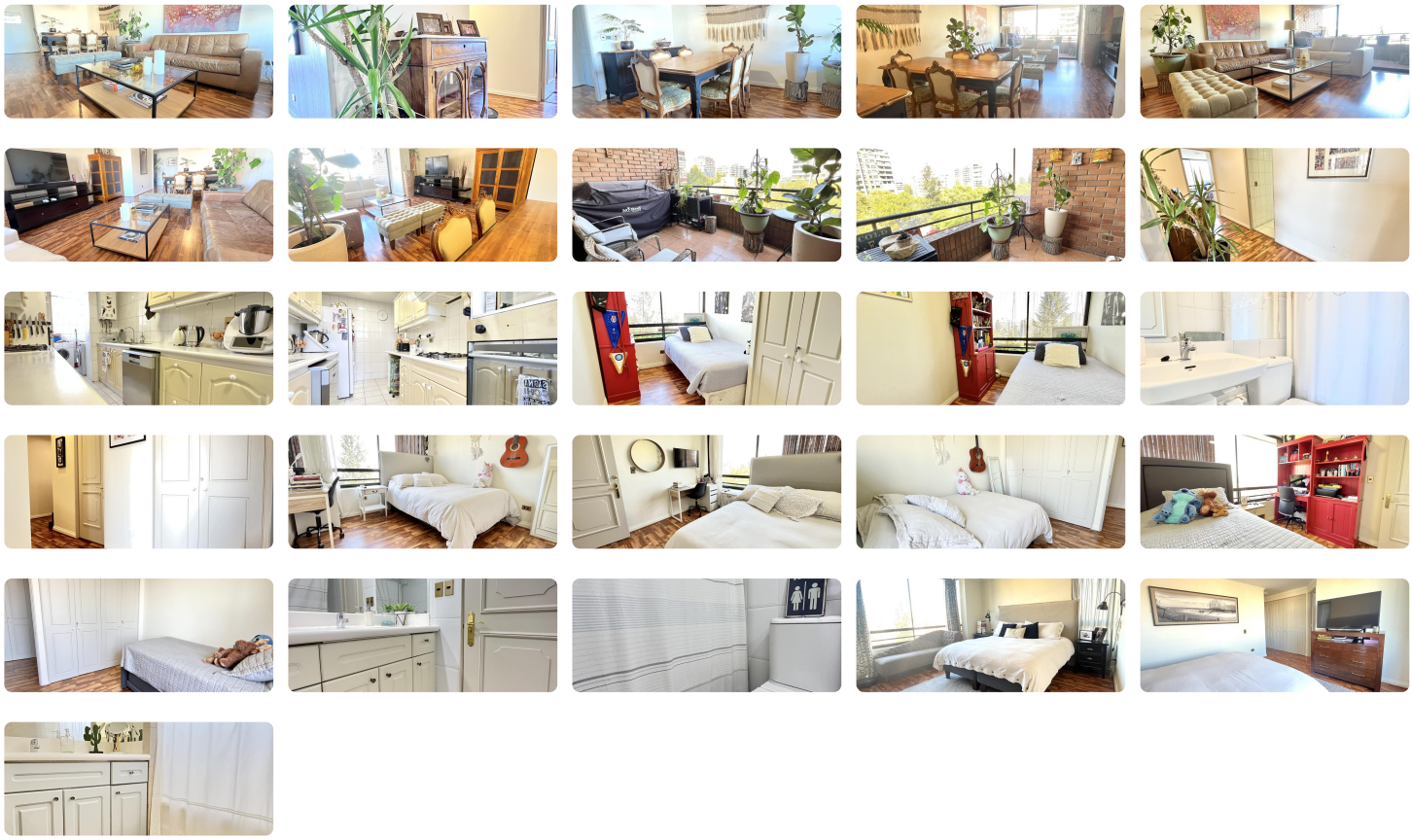

¡Tu nuevo hogar te espera en el corazón de Las Condes! Descubre este soleado y amplio departamento, ideal para familias que buscan comodidad, luminosidad y una ubicación privilegiada a un precio inigualable. Imagina despertar cada día en un espacio bañado por el sol, con amplios ambientes y una distribución pensada para tu bienestar y el de tu familia.

Este cómodo y luminoso departamento usado en venta, ubicado en el sector de Los Descubridores, Las Condes, te ofrece 125 m² construidos y 135 m² totales, distribuidos para maximizar cada espacio. Cuenta con 4 dormitorios, incluyendo 2 suites, y 3 baños, perfecto para familias grandes o para quienes disfrutan de tener espacio extra para invitados o un home office.

Disfruta de una terraza de 10 m² ideal para relajarte al aire libre con una hermosa vista semi despejada al sur y de hermosos jardines que rodean el edificio.

Ubicado estratégicamente en Avenida Cristóbal Colón, este departamento te conecta con todo lo que necesitas. Disfruta de la cercanía a colegios, centros comerciales,

supermercados y una excelente conectividad a través de transporte público. Vive en un entorno tranquilo y seguro, con acceso rápido a las principales vías de la ciudad.

¡No pierdas esta oportunidad única de vivir en el departamento de tus sueños! Contáctanos hoy mismo para agendar una visita y descubrir todo lo que este increíble lugar tiene para ofrecerte. El precio de venta es de UF 9400. ¡Tu futuro comienza aquí!

Gastos comunes aproximados: **$190.000**

Contribuciones aproximadas: **$240.000**

Más características

Orientación: **Surponiente**
Año construcción: **1998**

Barrio:
Metro (5 min)
Colegios (5 min)
Supermercado (5 min)
Clínicas (15 min)
Ciclovía (3 min)
Comercio (3 min)
Comisaría (15 min)
Estación de servicios (3 min)
Locomoción colectiva (1 min)
Parques (3 min)

- Admite mascotas
- Agua potable
- Alcantarillado
- Ascensor
- Bodega
- Juegos Infantiles
- Logia
- Loza Radiante
- Luz electrica
- Sala de reuniones
- Salón de eventos