Hermosa Casa Comunidad Ecológica, Peñalolén

UF **11.500** / $**455.894.500**

Comunidad Ecologica

- 4 dormitorios
- 2 dormitorios en suite
- 4 baños
- 5 estacionamientos
- 200 m² construidos
- 1025 m² terreno

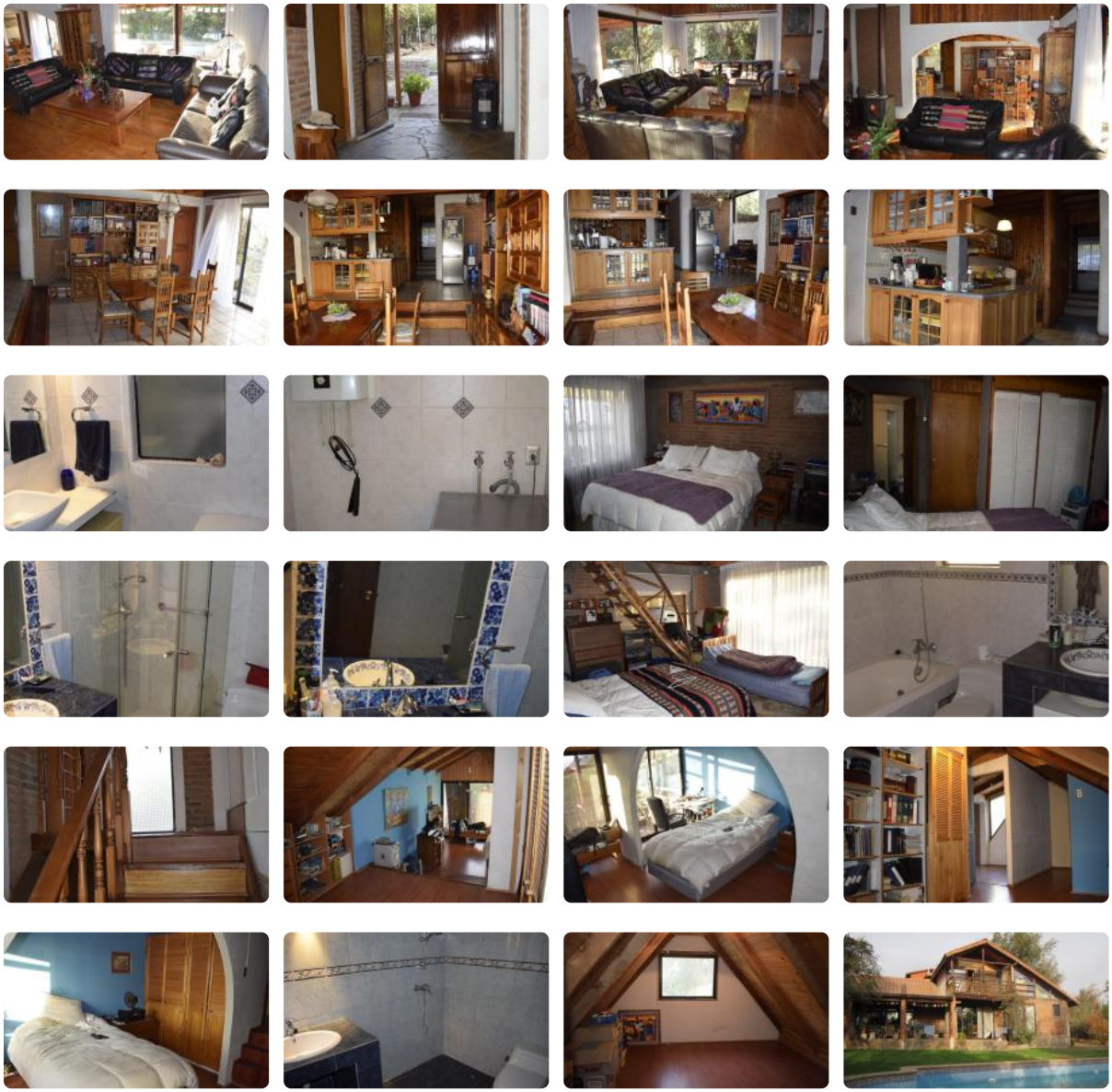

GlobalBrokers

Hermosa Casa Comunidad Ecológica, Peñalolén

Oportunidad!!! Vendo Hermosa casa en la Comunidad Ecológica, bellos parajes, tranquilidad y seguridad, ante todo. Se venden los derechos de la parcela, terreno completo 78 mil metros cuadrados subdivididos en 25 parcelas.

Con derechos de agua inscritos y con gestiones avanzadas para conectarse a la red de Aguas Andinas, actualmente se llenan dos estanques para uso potable y sistema de reciclaje Tohá para regadío. Electricidad independiente de Enel.

Consta de dos pisos:

Primera planta: Amplio recibidor con baño de visitas, living comedor con hermosa arquitectura en desnivel, amplia cocina estilo americano, dos dormitorios en suite, uno tipo loft. Ventanales Termopanel.

Segunda planta: Dos dormitorios, baño completo y sala de escritorio.

Patio con linda piscina, áreas verdes, árboles.

Contribuciones aprox $620.000.-

Permítase vivir en un lugar rodeado de naturaleza, paz y armonía, ¡no deje de visitarla!

Gastos comunes aproximados: **$45.000**

Contribuciones aproximadas: **$620.000**

Más características

Orientación: **Oriente**

Barrio:
Metro (30 min)
Colegios (10 min)
Supermercado (15 min)
Clínicas (20 min)
Ciclovía (5 min)
Comercio (10 min)
Comisaría (20 min)
Estación de servicios (20 min)
Locomoción colectiva (10 min)
Parques (5 min)

- Agua potable
- Alcantarillado
- Bodega
- Chimenea
- Luz eléctrica