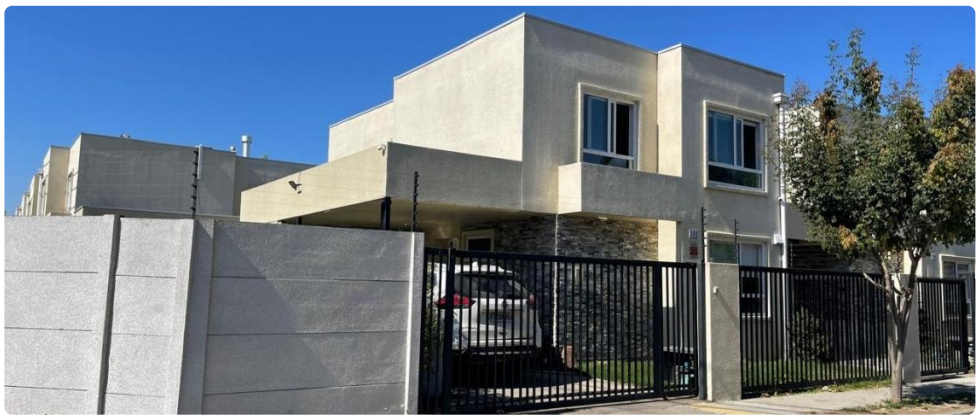

UF **5.800** / $**227.882.000**

VILLA TRES VIENTOS

4 dormitorios

2 dormitorios en suite

3 baños

2 estacionamientos

159 m² construidos

SE VENDE HERMOSA CASA UBICADA EN EXCELENTE SECTOR,VILLA TRES VIENTOS , IDEAL PARA AQUELLOS QUE BUSCAN UN LUGAR TRANQUILO PARA VIVIR EN FAMILIA , CON AMPLIOS ESPACIOS INTERIORES Y UN DISEÑO FUNCIONAL QUE SE ADAPTA A TUS NECESIDADES.

CASA POSEE 4 DORMITORIOS , 2 EN SUITE , 3 BAÑOS, AMPLIO LIVING COMEDOR , SALA DE ESTAR ,COCINA EQUIPADA , LOGIA CON ABUNDANTE ALMACENAMIENTO , QUINCHO MODERNO Y FULL EQUIPADO , AMPLIO PATIO

Más características

Barrio:

- Agua potable
- Quincho

	Colegios (2 min) Supermercado (9 min) Clínicas (14 min) Estación de servicios (5 min) Locomoción colectiva (2 min) Parques (1 min)	✓ Logia ✓ Luz electrica	✓ Walk-in closet