

Venta Departamento Buen Estado, Buena Conectividad, Compuesto Por: LIVING COMEDOR, COCINA, LOGIA, GAS NATURAL, DORMITORIOS, BAÑO, ENTRADAS DE VEHÍCULOS Y ACCESO PEATONAL .



UF 3.076 / \$122.000.312

📍 ÑUÑO A

🛏 1 dormitorios

🚿 3 baños

🚗 1 estacionamientos

🏠 50 m² construidos

🌿 5 m² terraza

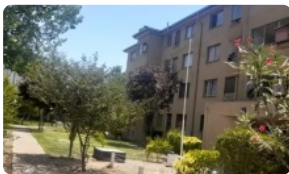
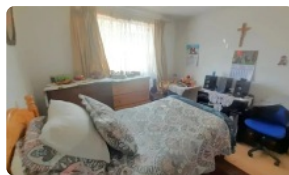
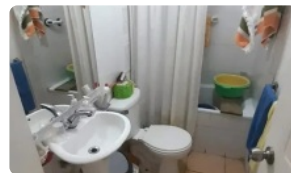
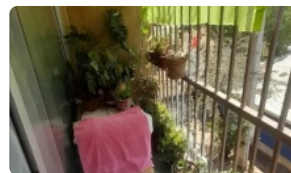

GlobalBrokers

Venta Departamento Buen Estado, Buena Conectividad, Compuesto Por: LIVING COMEDOR, COCINA, LOGIA, GAS NATURAL, DORMITORIOS, BAÑO, ENTRADAS DE VEHÍCULOS Y ACCESO PEATONAL .

VENTA DEPARTAMENTO EN BUEN ESTADO

BUENA CONECTIVIDAD, COMPUESTO POR:

LIVING COMEDOR, COCINA, LOGIA, GAS NATURAL, DORMITORIOS, BAÑO,

ENTRADAS DE VEHICULOS Y ACCESO PEATONAL.-

UBICADO EN:

LO ENCALADA N° 1961 BLOCK - PISO 3 COMUNA DE ÑUÑO A

REGION METROPOLITANA, SANTIAGO.-

A MINUTOS DE METRO LINEA 5.

A CUADRAS DE AVENIDA VICUÑA MACKENNA.

A CUADRAS DE MALL VIVO.

A CUADRAS DE CALLE GUILLERMO MANN.

A CUADRAS DE LOCOMOCION COLECTIVA

A CUADRAS DE NEGOCIOS DEL COMERCIO Y INSTITUCIONES FINANCIERAS.

COMPOSICION DE DEPARTAMENTO

* 3 Dormitorios

* 1 Baños

* Cocina, Logia,

* Gas Natural

* Terraza

* Estacionamiento Comunidad

50 m² Útil

55 m² Total

PRECIO VENTA 3.076 UF / CLP 120.000.000.- Se acepta Ofertas Serias.

Contactos:

C & C Consultores Legal – Brókers Asociados

Alejandro Carrasco : 22 705 00 84 – +56 9 7425 77 10

Úrzula Bélmar : 22 705 00 84 – +56 9 9801 6328

Fernando Carrasco : 22 705 00 84 – +56 9 6151 14 82

E-mail:

cychomepropiedades@gmail.com / conontacto@cyconultoreslegalbrokerasociados.cl

Coordine su Visita, Se aceptan Propuestas serias no dude en consultarnos.-

Gastos comunes aproximados: \$10.000

Venta Departamento Buen Estado, Buena Conectividad, Compuesto Por:
LIVING COMEDOR, COCINA, LOGIA, GAS NATURAL, DORMITORIOS, BAÑO,
ENTRADAS DE VEHÍCULOS Y ACCESO PEATONAL .

Más características

Año construcción: 2015	Barrio: Metro (5 min) Colegios (10 min) Supermercado (10 min) Clínicas (10 min) Ciclovía (5 min) Comercio (10 min) Comisaría (20 min) Estación de servicios (5 min) Locomoción colectiva (5 min) Parques (2 min)	<div><div>✓</div> Admite mascotas</div> <div><div>✓</div> Agua potable</div> <div><div>✓</div> Alcantarillado</div> <div><div>✓</div> Juegos Infantiles</div>	<div><div>✓</div> Logia</div> <div><div>✓</div> Luz eléctrica</div> <div><div>✓</div> Walk-in closet</div>
------------------------	---	---	--