En Venta Propiedad en Avenida La Paz, Independencia

UF **2.875,9** / $**113.000.000**

Avenida La Paz

2 dormitorios

1 baños

1 estacionamientos

61 m² construidos

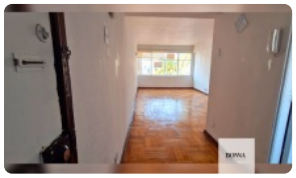
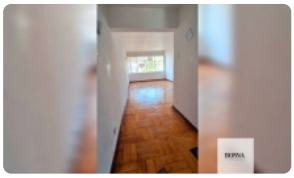
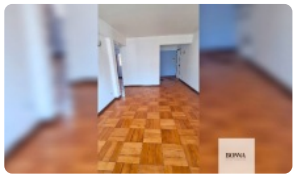
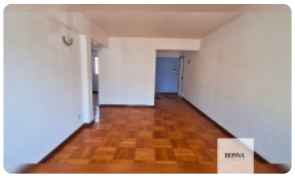
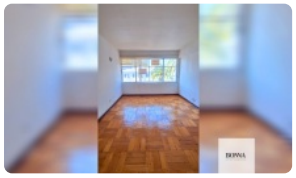
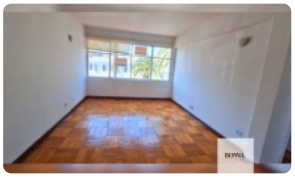
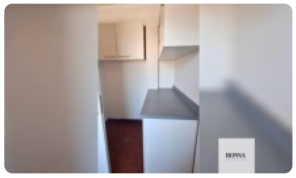

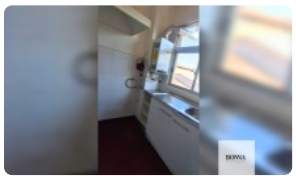
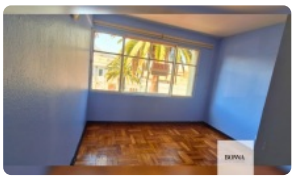
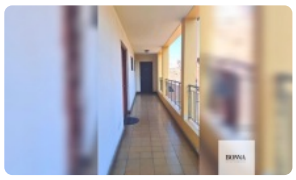
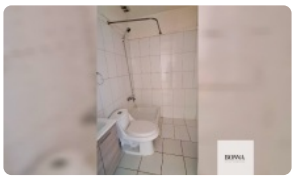
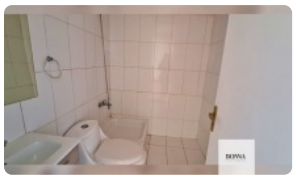
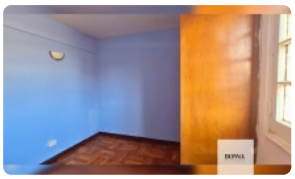
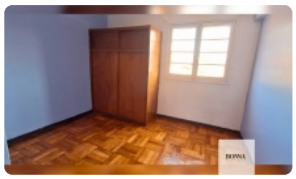

GlobalBrokers

En Venta Propiedad en Avenida La Paz, Independencia

 ¡Oportunidad única en Independencia! Venta de departamento en Avenida La Paz.

Se vende encantador departamento usado, ubicado en la prestigiosa **Avenida La Paz 384**, frente a Carabineros, en la comuna de **Independencia**. Este acogedor hogar de **61 metros cuadrados**, tanto construidos como de terreno, ofrece una excelente distribución y una ubicación privilegiada.

Características destacadas:

- **Ubicación:** Avenida La Paz, un sector consolidado y de fácil acceso en Independencia.
- **Distribución:** 2 dormitorios y 1 baño, ideal para familias pequeñas, parejas o inversión.
- **Piso:** 3er piso.
- **Piso interior:** Elegante **piso de parquet** en excelente estado.
- **Estacionamiento:** Incluye **1 estacionamiento de uso común**, un gran valor agregado en esta zona.
- **Año de construcción:** 1961, con la solidez y calidad constructiva de la época.

Detalles adicionales:

- **Gastos comunes:** $42.000 CLP aprox.
- **Contribuciones:** Exento.
- **Precio de venta:** $113.000.000 CLP.
- **Venta a través de corredor de propiedades.**
- **Honorarios de corretaje: 2% del precio de venta.**

Este departamento representa una **excelente oportunidad de inversión** o la posibilidad de vivir en una zona emblemática de Independencia, con acceso a comercio, servicios, centros de salud y transporte público.

 ¡Contáctanos hoy mismo para agendar una visita y conocer tu próximo hogar!

Gastos comunes aproximados: **$42.000**

Contribuciones aproximadas: **$0**

Más características

GlobalBrokers

En Venta Propiedad en Avenida La Paz, Independencia

Orientación: **Oriente** Año construcción: **1961**	**Barrio:** Metro (12 min) Colegios (3 min) Supermercado (4 min) Clínicas (15 min) Ciclovía (6 min) Comercio (5 min) Comisaría (8 min) Estación de servicios (7 min) Locomoción colectiva (2 min) Parques (10 min)	✔ Admite mascotas ✔ Agua potable	✔ Alcantarillado ✔ Luz eléctrica