Terreno en las termas de Chillan/sector Shangrila



UF **4.107,2** / $**170.000.000**

Sangrila
12000 m² terreno
25 m² frente
25 m² fondo
Forma del terreno: Irregular

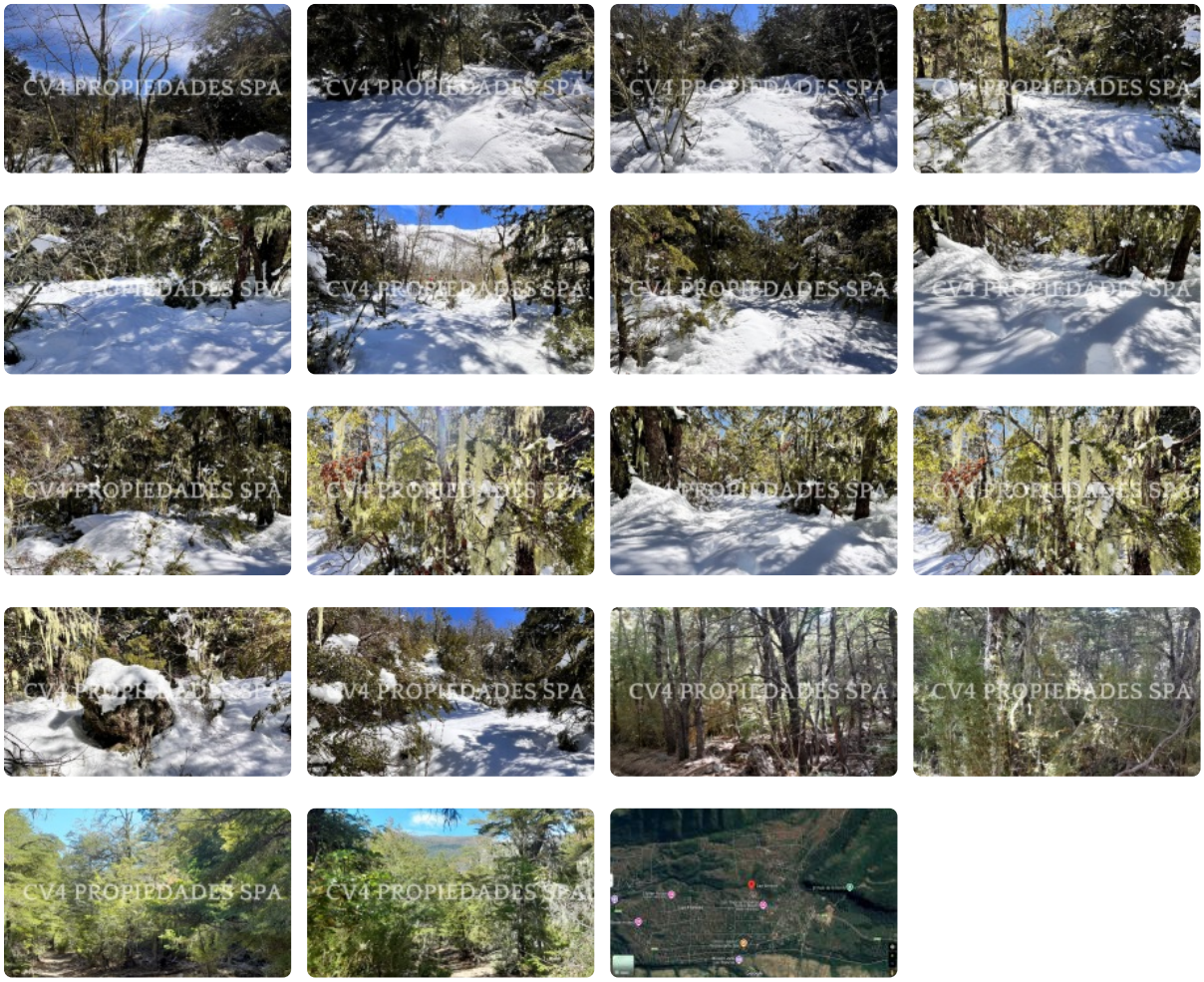



Terreno en las termas de Chillan/sector Shangrila

Descubre un Hermoso Lugar en Las trancas, sector Sangrila . Te ofrecemos un terreno de 12.000 m² con acceso independiente, ideal para un proyecto turístico o como inversión.

- **Ubicación privilegiada:** A solo 15 km de las Termas de Chillán, en un sector altamente turístico y de alta plusvalía.
- **Amplio terreno:** Perfecto para construir cabañas, un lodge o desarrollar tu proyecto soñado.
- **Acceso al sendero del Cóndor:** Disfruta de la naturaleza y las impresionantes vistas.
- **Factibilidad de servicios:** Luz y agua de pozo.

¡No pierdas esta oportunidad de invertir en un lugar mágico!

Precio: Venta: $170.000.000 mas 2% comisión del corredor, envíanos tus dudas, consultas o agenda una visita al +56997128899 o nuestro correo cv4propiedades@gmail.com

Gastos comunes aproximados: **$101.111**

Contribuciones aproximadas: **$10.111**

Más características

Orientación: **Poniente** Año construcción: **2025**	**Barrio:** Metro (1 min) Colegios (1 min) Supermercado (1 min) Clínicas (1 min) Ciclovía (1 min) Comercio (1 min) Comisaría (1 min) Estación de servicios (1 min) Locomoción colectiva (1 min) Parques (1 min)	✓ Agua de pozo	✓ Luz eléctrica

