

# Hermosa Parcela Camino Antuco (Los Ángeles)



UF 6.043,4 / \$240.000.000

📍 Camino antuco km 18

🛏 2 dormitorios

🚿 2 baños

🚗 5 estacionamientos

🏠 105 m² construidos

🌳 5100 m² terreno

Forma del terreno: [Plano](#)

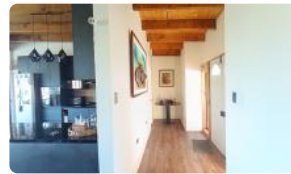

GlobalBrokers

# Hermosa Parcela Camino Antuco (Los Ángeles)

¡Escápate del ruido de la ciudad y encuentra paz y naturaleza en esta espectacular parcela con casa nueva! Ubicada en el privilegiado Condominio Camino Antuco, esta propiedad ofrece un estilo de vida tranquilo y conectado con la naturaleza, sin sacrificar la cercanía a Los Ángeles, todo a un precio increíble.

Esta hermosa parcela en venta te brinda la oportunidad de vivir en un entorno natural impresionante, con 5100 m<sup>2</sup> de terreno para disfrutar al máximo. La casa, construida en 2022, cuenta con 105 m<sup>2</sup> distribuidos inteligentemente en 2 dormitorios y 2 baños, ideal para familias pequeñas o parejas que buscan un refugio acogedor. Disfruta de la comodidad de tener hasta 5 estacionamientos disponibles para ti y tus visitas.

Además de sus amplios espacios, esta propiedad destaca por su diseño moderno y funcional. Imagina las tardes de verano organizando asados en un quincho, o disfrutando de la tranquilidad del entorno desde tu propio jardín. Esta parcela es perfecta para quienes buscan privacidad y seguridad, con gastos comunes de solo \$10.000 y contribuciones de \$15.000, lo que la convierte en una opción muy conveniente.

Ubicada estratégicamente en el Camino Antuco, a solo 18 km de Los Ángeles, tendrás fácil acceso a todos los servicios y comodidades que necesitas. Disfruta de la cercanía a comercios, colegios y centros de salud, sin renunciar a la paz y la tranquilidad que ofrece la vida en el campo. El sector es conocido por su belleza natural y sus paisajes impresionantes, ideal para quienes disfrutan de actividades al aire libre y el contacto con la naturaleza.

No pierdas la oportunidad de adquirir esta joya a un precio excepcional de \$240.000.000. ¡Contáctanos hoy mismo para agendar una visita y descubre el hogar de tus sueños en Camino Antuco! Esta parcela con casa es la inversión perfecta para un futuro lleno de tranquilidad y bienestar. ¡Llama ahora y haz tu sueño realidad!

Gastos comunes aproximados: **\$10.000**

Contribuciones aproximadas: **\$15.000**

## Más características

<b>Orientación:</b> Poniente <b>Año construcción:</b> 2022	<b>Barrio:</b> Colegios (7 min) Supermercado (8 min) Clínicas (12 min) Ciclovía (2 min) Comercio (5 min) Comisaría (15 min) Estación de servicios (3 min) Locomoción colectiva (1 min) Parques (10 min)	<div>✓ Agua de pozo</div> <div>✓ Bodega</div> <div>✓ Chimenea</div>	<div>✓ Logia</div> <div>✓ Luz eléctrica</div>
---	--	---	---