Tranquilidad y buena conectividad en el corazón de Maipú

UF **4.708,3** / $**185.000.000**

Plaza Maipú

4 dormitorios

2 baños

2 estacionamientos

99 m² construidos

206 m² terreno

GlobalBrokers

Tranquilidad y buena conectividad en el corazón de Maipú

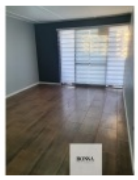
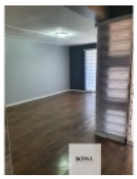
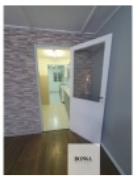

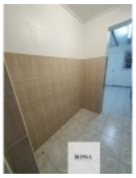

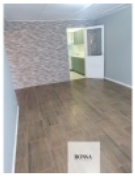

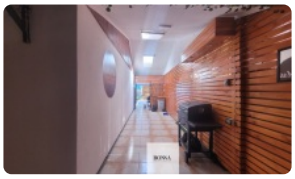

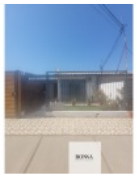

GlobalBrokers

Tranquilidad y buena conectividad en el corazón de Maipú

¡Tu búsqueda ha terminado! Descubre esta increíble oportunidad de adquirir una espaciosa casa en el corazón de Maipú, donde la tranquilidad se une a la perfección con una conectividad inigualable. Imagina vivir en un entorno residencial apacible, sin renunciar a la comodidad de tener todo al alcance de tu mano. Esta propiedad ofrece un precio competitivo que la convierte en una inversión inteligente para tu futuro y el de tu familia.

Esta casa usada, ubicada en el sector de Plaza Maipú, cuenta con 99 m² construidos sobre un terreno de 206 m², ofreciendo un amplio espacio para vivir y disfrutar. Dispone de 4 dormitorios y 2 baños, ideal para familias que buscan comodidad y funcionalidad. Además, cuenta con espacio para estacionar 2 vehículos, brindándote la tranquilidad que necesitas.

Construida en 1968, esta propiedad de un piso ofrece un gran potencial para ser remodelada y adaptada a tus gustos y necesidades. Si bien la propiedad es usada, su sólida construcción y excelente ubicación la convierten en una joya con un gran valor. Imagina las posibilidades de crear el hogar de tus sueños en este espacio lleno de potencial.

Ubicada en una zona privilegiada de Maipú, esta casa te ofrece una excelente conectividad con el resto de la ciudad. A pocos minutos encontrarás todo tipo de servicios, como supermercados, colegios, centros de salud y una amplia variedad de comercios. La cercanía a la Plaza Maipú te permitirá disfrutar de actividades culturales, recreativas y áreas verdes para el esparcimiento familiar.

No pierdas la oportunidad de vivir en un lugar tranquilo, seguro y bien conectado en Maipú. ¡Esta casa es la inversión que estabas buscando! Contáctanos hoy mismo para agendar una visita y descubrir todo el potencial que esta propiedad tiene para ofrecerte. ¡No dejes pasar esta oportunidad única!

Es un sector antiguo y consolidado, en uno de los mejores barrios de Maipú.

Cuenta con 2 edificaciones

A) Sala de estar- comedor-cocina, 3 dormitorios y un baño

b) Departamento interior con 1 dormitorio, un baño

Tiene bodega, estacionamiento , cobertizo, jardines en muy buenas condiciones.

La propiedad se encuentra recientemente remodelada.

Tiene 2 estacionamientos

Informe de tasación

Propiedad saneada

Construcción regularizada

2% honorarios de corretaje mas impuestos

Más características

Tranquilidad y buena conectividad en el corazón de Maipú

Pisos: **1** Año construcción: **1968**	**Barrio:** Metro (12 min) Colegios (5 min) Supermercado (3 min) Clínicas (9 min) Ciclovía (1 min) Comercio (2 min) Comisaría (6 min) Estación de servicios (4 min) Locomoción colectiva (1 min) Parques (8 min)	✓ Agua potable ✓ Alcantarillado	✓ Bodega ✓ Luz eléctrica