VENDO PROPIEDAD CENTRO TEMUCO

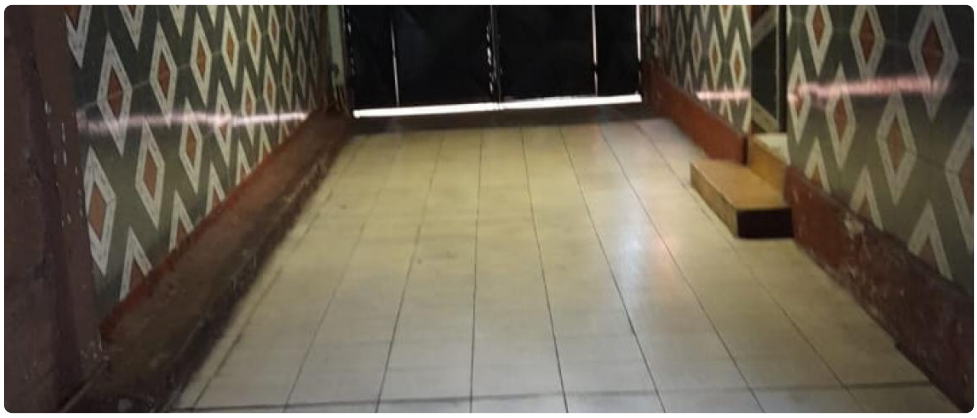

UF **14.630,6** / $**580.000.000**

TEMUCO CENTRO

6 dormitorios

5 baños

2 estacionamientos

225 m² construidos

250 m² terreno

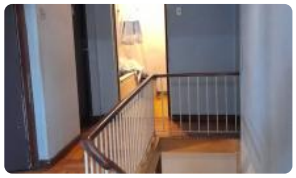

`

¡Inversionistas y emprendedores, atención! Oportunidad única en el corazón de Temuco para adquirir una propiedad con potencial ilimitado en una ubicación privilegiada.

Presentamos una sólida casa de 225 m² construidos sobre un terreno de 250 m², con un diseño versátil distribuido en 3 pisos. Cuenta con 6 amplios dormitorios y 5 baños, 2 locales comerciales, uno arrendado y otro disponible, Actualmente genera ingresos por consepto de arriendos, sobre el millon de pesos mensuales y con potencial de generar mas ingresos por tener espacios disponibles, dispone tambien de una sala de reuniones de alrededor de 80 mts cuadrados

Esta propiedad usada se encuentra en excelente estado de conservación, lista para ser adaptada a su visión.

No pierda la oportunidad de invertir en una propiedad con un futuro prometedor en el corazón de Temuco. Contáctenos hoy mismo para obtener más información y coordinar una visita. ¡Su proyecto comercial comienza aquí!

PRECIO CONVERSABLE..

`

Gastos comunes aproximados: **$0**

GlobalBrokers

VENDO PROPIEDAD CENTRO TEMUCO

Más características

Orientación:
Norte
Pisos: **3**

Barrio:
Metro (0 min)
Colegios (7 min)
Supermercado (6 min)
Clínicas (12 min)
Ciclovía (2 min)
Comercio (5 min)
Comisaría (8 min)
Estación de servicios (3 min)
Locomoción colectiva (1 min)
Parques (10 min)

- Logia
- Dormitorio y Baño de servicio
- Balcón
- Baño de visitas
- Cocina
- Comedor
- Comedor de diario
- Dormitorio en suite
- Living
- Patio
- Terraza
- Agua potable
- Aire Acondicionado
- Conexión para Lavarropas
- Internet
- Línea Telefónica

- Living
- Patio
- Terraza
- Agua potable
- Aire Acondicionado
- Conexión para Lavarropas
- Internet
- Línea Telefónica
- Logia
- Dormitorio y Baño de servicio
- Balcón
- Baño de visitas
- Cocina
- Comedor
- Comedor de diario
- Dormitorio en suite