

Se arrienda depto 2d 1b Metro Ciudad del Niño



UF 8,8 / \$350.000

📍 Metro Ciudad del Niño

🛏 2 dormitorios

🛏 1 dormitorios en suite

🚿 1 baños

🚗 1 estacionamientos

🏠 48 m² construidos

🏠 4 m² terraza

Se arrienda depto 2d 1b Metro Ciudad del Niño

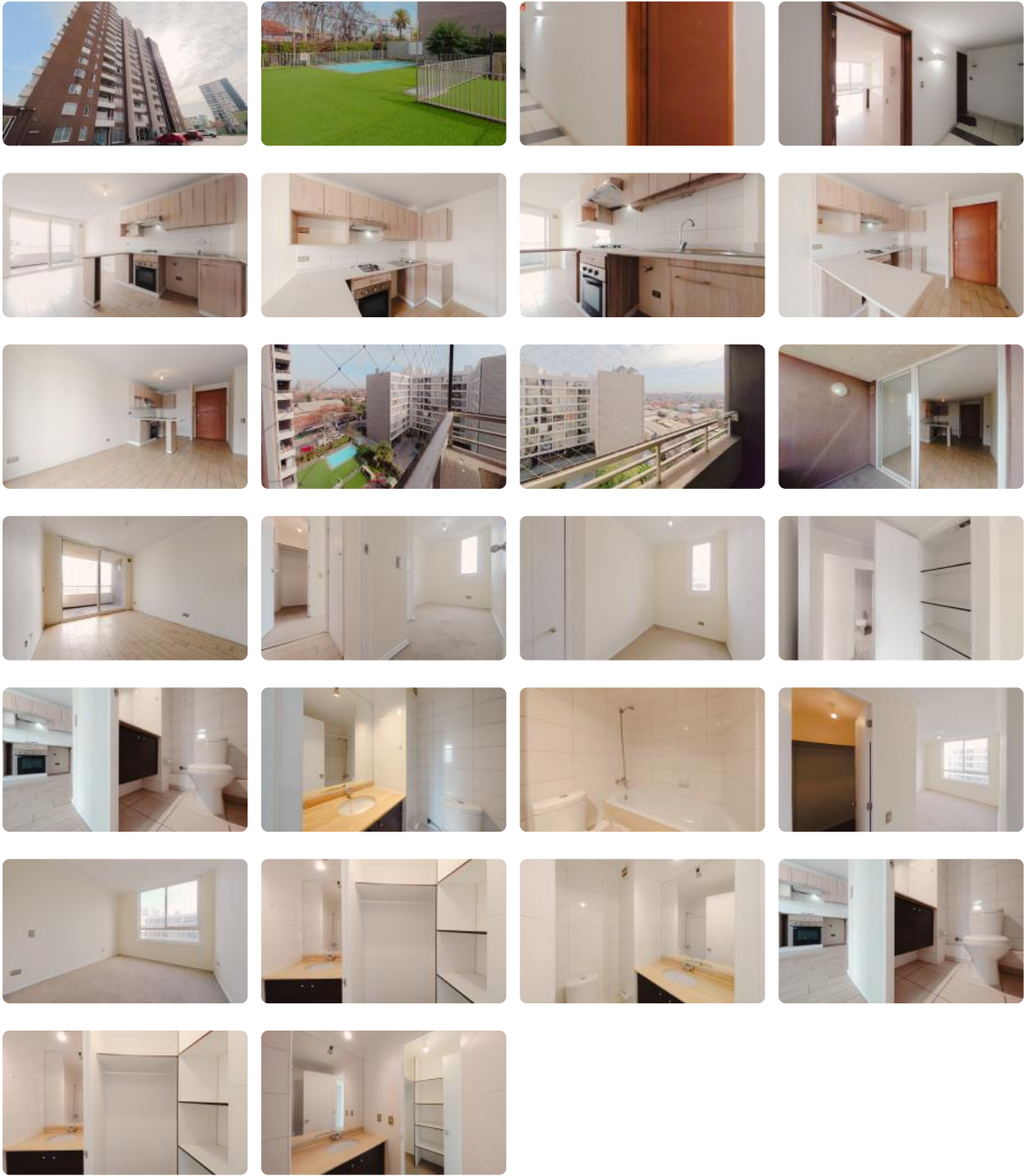

Se arrienda depto 2d 1b Metro Ciudad del Niño

Descubre este impecable departamento con excelente ubicación y conectividad, ideal para quienes buscan comodidad y acceso a servicios en San Miguel. Disfruta de una vida urbana vibrante con la tranquilidad que mereces, a pasos del Metro Ciudad del Niño.

Este acogedor departamento de 48 m² ofrece un diseño funcional con 2 dormitorios y 1 baño, uno de ellos en suite, el segundo dormitorio es más pequeño. Ubicado en el piso 10, orientación oriente y una terraza de 4 m², perfecta para disfrutar del aire libre. La propiedad está disponible para arriendo inmediato, lista para ser habitada por un máximo de 4 personas.

Entre sus características destacadas, este departamento ofrece seguridad 24 horas, los gastos comunes ascienden a \$85.000 CLP

Ubicado en la comuna de San Miguel, en el sector de Metro Ciudad del Niño, este departamento goza de una conectividad inigualable. A pocos pasos encontrarás estaciones de metro, supermercados, colegios y una amplia oferta comercial. La cercanía a importantes vías de acceso facilita el desplazamiento a otros puntos de la ciudad, convirtiéndolo en una opción ideal para profesionales, estudiantes y familias jóvenes.

Requisitos: Renta aprox \$1.100.000 (se puede complementar), 6 ultimas liquidaciones, 6 ultimas cotizaciones, contrato de trabajo, cédula de identidad o pasaporte al día, certificado de antecedentes. Se solicita mes de arriendo, mes de garantía, comisión del 50%.

Gastos comunes aproximados: **\$85.000**

Contribuciones aproximadas: **\$0**

Más características

Se arrienda depto 2d 1b Metro Ciudad del Niño

<p>Orientación: Poniente</p> <p>Pisos: 20</p>	<p>Barrio:</p> <p>Metro (7 min)</p> <p>Colegios (5 min)</p> <p>Supermercado (4 min)</p> <p>Clínicas (9 min)</p> <p>Ciclovia (2 min)</p> <p>Comercio (3 min)</p> <p>Comisaría (6 min)</p> <p>Estación de servicios (4 min)</p> <p>Locomoción colectiva (1 min)</p> <p>Parques (8 min)</p>	<ul style="list-style-type: none">✓ Balcón✓ Baño de visitas✓ Closets✓ Cocina✓ Dormitorio en suite✓ Jardín✓ Living✓ Patio✓ Piscina✓ Sala de estar✓ Cancha de básquetbol✓ Conserjería✓ Agua potable✓ Caldera✓ Calefacción Central✓ TV por cable✓ Azotea	<ul style="list-style-type: none">✓ Sala de estar✓ Cancha de básquetbol✓ Conserjería✓ Agua potable✓ Caldera✓ Calefacción Central✓ TV por cable✓ Azotea✓ Balcón✓ Baño de visitas✓ Closets✓ Cocina✓ Dormitorio en suite✓ Jardín✓ Living✓ Patio✓ Piscina
---	---	---	---