

Venta Gran Parcela Sector los Olivos, los Angeles



UF 25.325 / \$1.032.322.975

📍 el olivo

🛏 8 dormitorios

🛏 4 dormitorios en suite

🚿 6 baños

📏 2550000 m² terreno

Forma del terreno: **Plano**

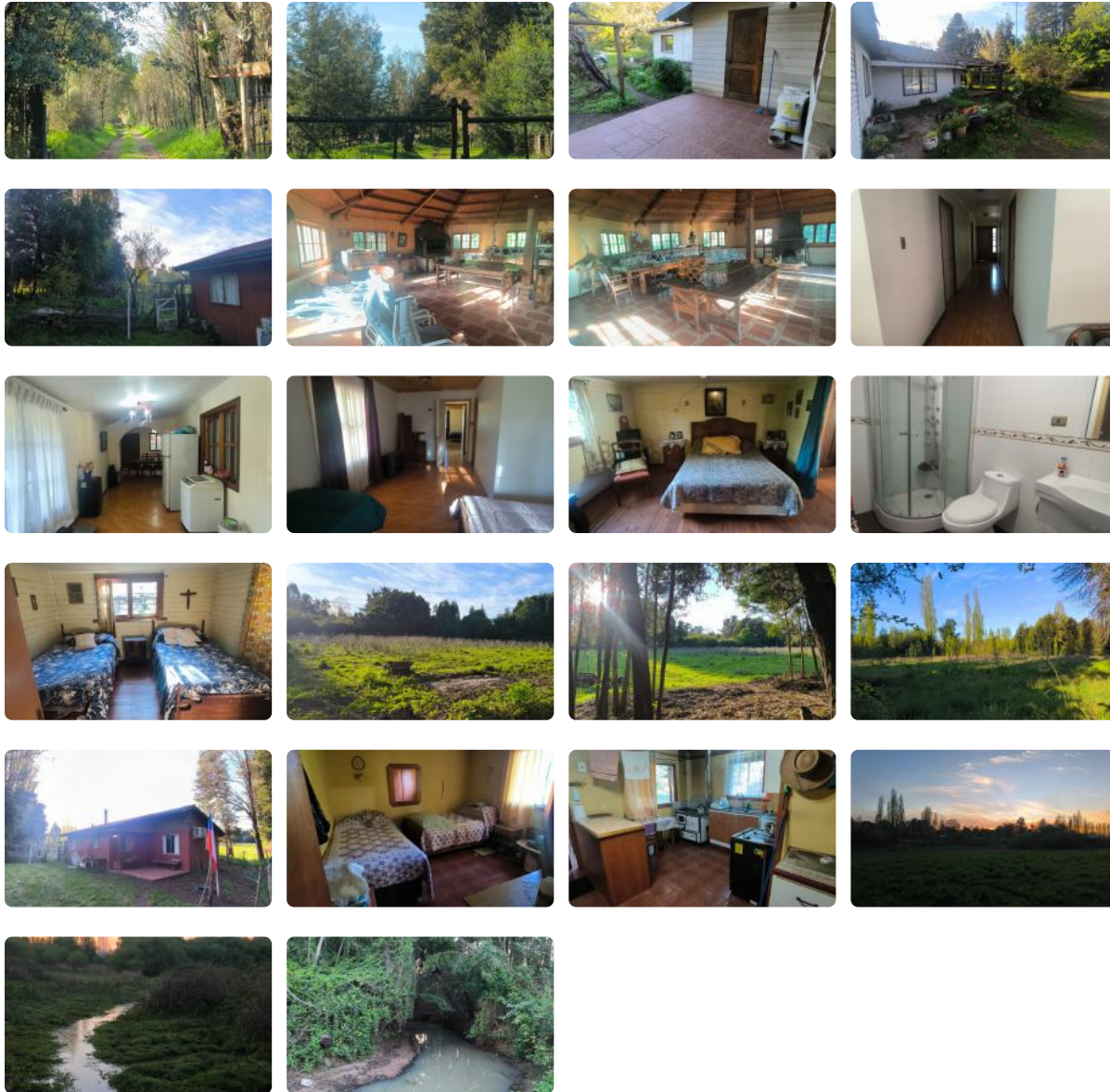

Venta Gran Parcela Sector los Olivos, Los Angeles

Descubre la oportunidad de adquirir una extensa parcela con un potencial de inversión inigualable, ubicada en el apacible sector de Los Olivos, en Los Ángeles. Ideal para desarrollar proyectos agrícolas, turísticos o residenciales de gran envergadura, esta propiedad ofrece un refugio de tranquilidad sin sacrificar la cercanía a servicios esenciales. Esta magnífica parcela de 25,5 hectáreas en Los Ángeles, sector El Olivo, representa una inversión segura y prometedora. Cuenta con una construcción existente que incluye 3 casas con un total de 8 dormitorios, 4 de ellos en suite, y 6 baños, gran quincho y piscina, cuenta con 3 pozos, agua potable rural, agua de riego con 4 regadores (60 lt p/s) proporcionando una base sólida para futuros desarrollos o remodelaciones. Cuenta con El acceso a la propiedad es a través de un camino de tierra de 3 km desde la carretera, (con proyecto listo de pavimentación) asegurando privacidad y aislamiento. La parcela se encuentra en estado usado, lo que permite una adquisición a un precio competitivo. Esta propiedad, ubicada en la comuna de Los Ángeles, es perfecta para quienes buscan un terreno de gran extensión con potencial para diversos proyectos. Su ubicación estratégica en el sector El Olivo ofrece un entorno natural privilegiado, ideal para el desarrollo de actividades al aire libre, proyectos agrícolas innovadores o la creación de un complejo turístico exclusivo. Su extensión y ubicación proporcionan un alto grado de privacidad. No pierda la oportunidad de invertir en un terreno con un futuro prometedor. Contáctenos hoy mismo para obtener más información y coordinar una visita. ¡Su próximo proyecto comienza aquí!

Más características

Barrio:

Metro (60 min)
Colegios (15 min)
Supermercado (1 min)
Clínicas (20 min)
Comercio (15 min)
Comisaría (20 min)
Estación de servicios (10 min)
Parques (30 min)

- ✓ Baño de visitas
- ✓ Bodega
- ✓ Cocina
- ✓ Comedor
- ✓ Dormitorio en suite
- ✓ Dormitorio y Baño de servicio
- ✓ Living
- ✓ Logia
- ✓ Parrilla
- ✓ Patio

- ✓ Piscina
- ✓ Sala de estar
- ✓ Terraza
- ✓ Walk-in closet
- ✓ Acceso a internet
- ✓ Agua potable
- ✓ Luz eléctrica
- ✓ Agua de pozo
- ✓ Caballeriza
- ✓ Fosa séptica (cloaca)