

EXCLUSIVO DEPARTAMENTO EN CONDOMINIO CASONAS PATAGONIA VIRGIN, FRUTILLAR / 4D + 4B + TERRAZA: UF 12.250



ACCESO EDIFICIO G



ACCESO CONDOMINIO



UF 12.250 / \$494.165.000

📍 Patagonia Virgin Frutillar

🛏️ 4 dormitorios

🛏️ 2 dormitorios en suite

🚿 4 baños

🚗 2 estacionamientos

🏠 181 m² construidos

🌿 21 m² terraza



EXCLUSIVO DEPARTAMENTO EN CONDOMINIO CASONAS PATAGONIA VIRGIN, FRUTILLAR / 4D + 4B + TERRAZA: UF 12.250

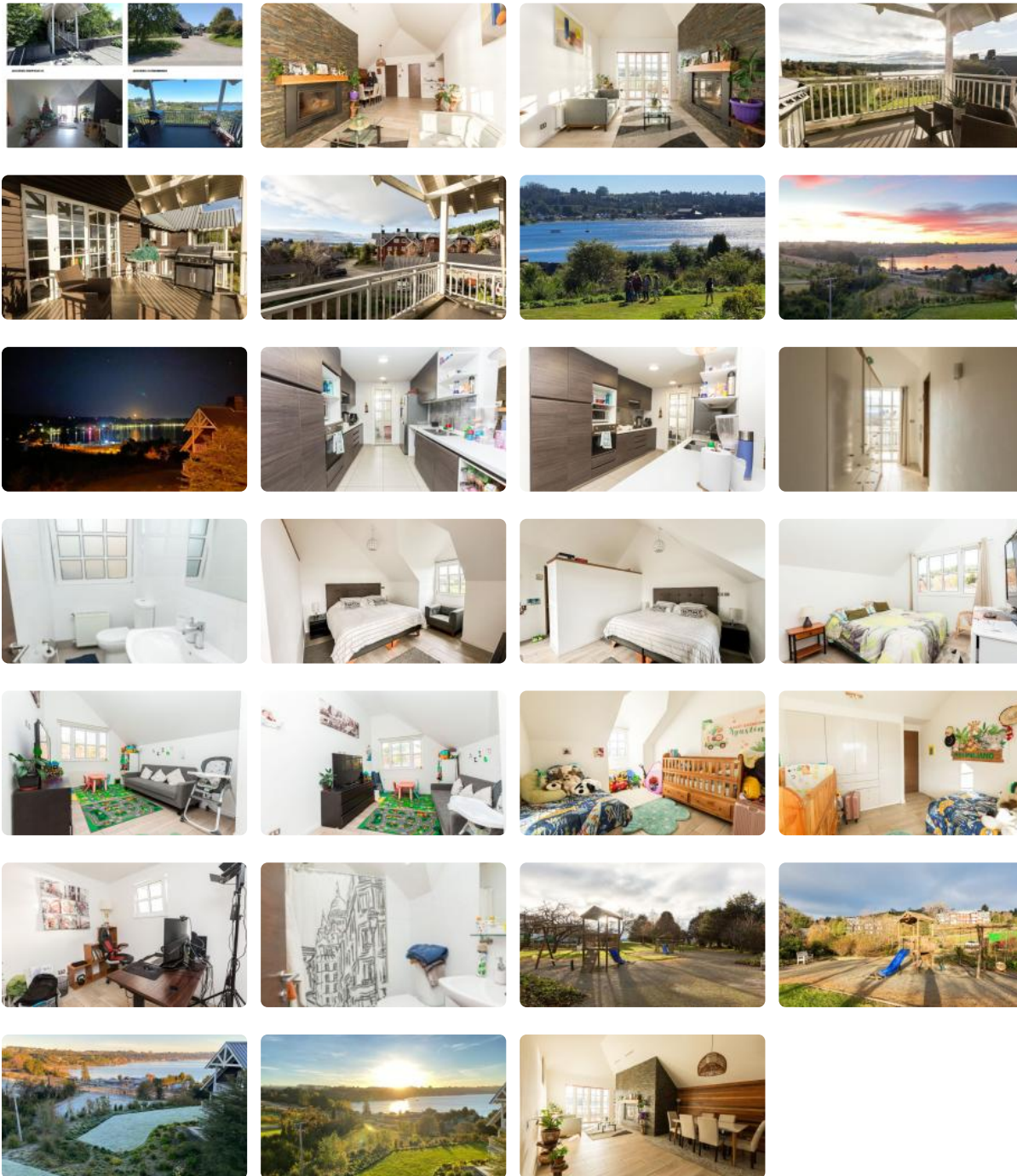

EXCLUSIVO DEPARTAMENTO EN CONDOMINIO CASONAS PATAGONIA VIRGIN, FRUTILLAR

VIVE LA EXPERIENCIA AUSTRAL: GOLF, NATURALEZA Y EXCLUSIVIDAD FRENTE AL LAGO LLANQUIHUE

RESUMEN DE LUJO Y ESTILO DE VIDA

Precio Excepcional: **UF 12.250**

EXCLUSIVO DEPARTAMENTO EN CONDOMINIO CASONAS PATAGONIA VIRGIN, FRUTILLAR / 4D + 4B + TERRAZA: UF 12.250

Ubicación: Casonas G, **Piso 3, Patagonia Virgin, Frutillar.**

Orientación Privilegiada: **Nor Oriente**, garantizando gran luminosidad.

Exclusividad: **Propiedad con Acciones del Club de Golf incluidas.**

Conectividad: A solo 1 km de Frutillar Bajo.

4 Dormitorios (2 en suite)

4 Baños

Sala de Estar

M2 Totales: **181,39**

2 Útil: **160,42 + 21** de terraza Consultar por el detalle de metraje

DESCRIPCIÓN Y ENTORNO ÚNICO

Esta propiedad es una oportunidad única para invertir o vivir en el exclusivo **proyecto Casonas Patagonia Virgin**, un desarrollo de primer nivel emplazado en el maravilloso paisaje de Frutillar. El departamento se encuentra en el tercer piso de una "Casona Town House" de baja altura (3 pisos), garantizando un ambiente tranquilo y de comunidad.

Conectividad: **Se ubica estratégicamente a 1 km de Frutillar Bajo**, por la Ruta V-305 camino a Punta Larga, ofreciendo rápido acceso al pueblo y la Costanera.

Estado: **Departamento usado en excelente estado de conservación, con materialidad y terminaciones acorde a su tipología de lujo.**

DETALLES DEL DEPARTAMENTO Y ACCESORIOS

Tipo de Edificio: Casona G (Town House de 3 pisos).

Piso: Tercer piso.

Luminosidad: Orientación Nor Oriente, asegurando gran luz natural en los espacios interiores.

Estacionamientos: Incluye **2 estacionamientos**: N° 70 (uso y goce exclusivo) y N° 76.

Bodega: Incluye Bodega G7, para almacenamiento adicional.

BENEFICIOS EXCLUSIVOS DEL PROYECTO PATAGONIA VIRGIN

Patagonia Virgin es más que un condominio; es un estilo de vida que ofrece infraestructura de primer nivel para el deporte y la conexión con la naturaleza:

Golf: **La venta incluye Acciones del Club de Golf**, permitiendo el acceso a sus instalaciones.

EXCLUSIVO DEPARTAMENTO EN CONDOMINIO CASONAS PATAGONIA VIRGIN, FRUTILLAR / 4D + 4B + TERRAZA: UF 12.250

Deportes: Canchas de tenis.

Naturaleza: Amplias áreas verdes, parques, juegos infantiles y una Reserva Natural de Bosque Nativo.

Seguridad y Acceso: **Acceso controlado 24/7.**

Comodidad: **Helipuerto y futuro acceso a Marina.**

AGENDA TU VISITA HOY MISMO

¡No deje pasar esta oportunidad de asegurar su propiedad en el sector más exclusivo del Sur de Chile!

Las medidas informadas son aproximadas y proporcionadas por el propietario. Se solicita preaprobación hipotecaria o acreditación de fondos.

NUESTRA EMPRESA OFRECE EL SERVICIO DE ASESORÍA FINANCIERA PARA LA OBTENCIÓN DE CRÉDITOS HIPOTECARIOS Y NEGOCIACIÓN DE TASA COMO PARTE DEL SERVICIO, NO DUDE EN CONTACTARNOS.

Contacto: gabriela@iag.cl | +56956896641

Gastos comunes aproximados: \$195.000

Más características

Orientación:

Nororiente

Pisos: **3**

Año construcción:

2016

Barrio:

Colegios (10 min)

Supermercado (5 min)

Clínicas (20 min)

Comercio (5 min)

Comisaría (10 min)

Estación de servicios (5 min)

Parques (1 min)

- ✓ Balcón
- ✓ Baño de visitas
- ✓ Closets
- ✓ Cocina
- ✓ Comedor
- ✓ Comedor de diario
- ✓ Dormitorio en suite
- ✓ Home Office
- ✓ Living
- ✓ Sala de estar

- Estacionamiento de visitas
- ✓ Juegos Infantiles
- ✓ Áreas verdes
- ✓ Acceso controlado
- ✓ Conserjería
- ✓ Agua potable
- ✓ Caldera
- ✓ Calefacción Central
- Conexión para
- ✓ Lavarropas



GlobalBrokers

EXCLUSIVO DEPARTAMENTO EN CONDOMINIO CASONAS PATAGONIA VIRGIN, FRUTILLAR / 4D + 4B + TERRAZA: UF 12.250

- | | |
|-----------------------------------------------------------------------------------------------------------------------------------------------------------------------------------------------------------------------------------------------------------------------------------------------------------------------------------------------------------------------------------------------------------------------------------------------------------------------------------------------------------------------------------|--------------------------------------------------------------------------------------------------------------------------------------------------------------------------------------------------------------------------------------------------------------------------------------------------------------------------------------------------------------------------------------------------------------------------------------------------------------------------------------------------------|
| <ul style="list-style-type: none">✓ Terraza✓ Ascensor✓ Cancha de tenis✓ Cancha polideportiva✓ Chimenea✓ Estacionamiento de visitas✓ Juegos Infantiles✓ Áreas verdes✓ Acceso controlado✓ Conserjería✓ Agua potable✓ Caldera✓ Calefacción Central✓ Conexión para Lavarropas✓ Gas Natural✓ Internet✓ Línea Telefónica✓ TV por cable✓ Admite mascotas | <ul style="list-style-type: none">✓ Gas Natural✓ Internet✓ Línea Telefónica✓ TV por cable✓ Admite mascotas✓ Balcón✓ Baño de visitas✓ Closets✓ Cocina✓ Comedor✓ Comedor de diario✓ Dormitorio en suite✓ Home Office✓ Living✓ Sala de estar✓ Terraza✓ Ascensor✓ Cancha de tenis✓ Cancha polideportiva✓ Chimenea |
|-----------------------------------------------------------------------------------------------------------------------------------------------------------------------------------------------------------------------------------------------------------------------------------------------------------------------------------------------------------------------------------------------------------------------------------------------------------------------------------------------------------------------------------|--------------------------------------------------------------------------------------------------------------------------------------------------------------------------------------------------------------------------------------------------------------------------------------------------------------------------------------------------------------------------------------------------------------------------------------------------------------------------------------------------------|

