

Se ARRIENDA depto. Faro norte



UF 17,1 / \$680.000

📍 Norte

🛏 2 dormitorios

🚿 2 baños

🚗 1 estacionamientos

🏠 65 m² construidos

🌿 6 m² terraza

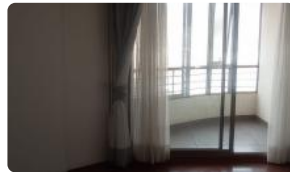
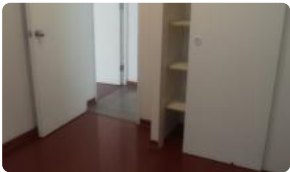
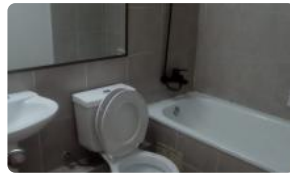
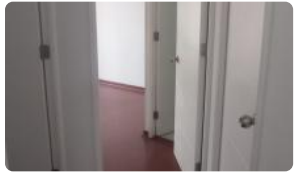

GlobalBrokers

Se ARRIENDA depto. Faro norte

Descubre la vida costera que siempre soñaste en este impecable departamento con vistas panorámicas al mar, ubicado en el exclusivo sector de Faro Norte, Antofagasta. Una oportunidad única para disfrutar de un hogar moderno y confortable con un precio inigualable.

Este luminoso departamento de 65 m² construidos y 70 m² de terreno, ofrece 2 acogedores dormitorios y 2 baños completos, ideal para familias pequeñas o parejas. Disfruta de la brisa marina desde su terraza de 6 m², perfecta para relajarte y disfrutar del atardecer. Cuenta además con 1 estacionamiento.

Construido en 2018, este departamento se encuentra en el piso 17 de un edificio de 20 pisos, con 8 departamentos por piso, garantizando privacidad y tranquilidad. La propiedad se encuentra en excelente estado de conservación y ofrece un diseño funcional y moderno. El edificio cuenta con seguridad 24 horas, brindándote la tranquilidad que tu familia merece.

Ubicado estratégicamente en el sector norte de Antofagasta, este departamento ofrece una excelente conectividad con los principales puntos de la ciudad. Encontrarás a pocos minutos centros comerciales, supermercados, colegios y una amplia oferta de servicios. Disfruta de la comodidad de tener todo al alcance de tu mano.

No pierdas esta oportunidad de vivir en un entorno privilegiado con todas las comodidades que necesitas. ¡Contáctanos hoy mismo para agendar una visita y conocer tu próximo hogar! Los gastos comunes son de \$10 CLP y las contribuciones son \$0 CLP.

Gastos comunes aproximados: **\$10**

Contribuciones aproximadas: **\$0**

Más características

Se ARRIENDA depto. Faro norte

<p>Pisos: 20</p> <p>Año construcción: 2018</p>	<p>Barrio:</p> <p>Colegios (7 min)</p> <p>Supermercado (6 min)</p> <p>Clínicas (12 min)</p> <p>Ciclovía (9 min)</p> <p>Comercio (5 min)</p> <p>Comisaría (15 min)</p> <p>Estación de servicios (8 min)</p> <p>Locomoción colectiva (2 min)</p> <p>Parques (10 min)</p>	<ul style="list-style-type: none">✓ Balcón✓ Baño de visitas✓ Closets✓ Cocina✓ Jardín✓ Living✓ Logia✓ Piscina✓ Sala de estar✓ Terraza✓ Walk-in closet✓ AscensorEstacionamiento de visitas✓ Refrigerador✓ Salón de eventos✓ Áreas verdes✓ Conserjería✓ Agua potable	<ul style="list-style-type: none">✓ Terraza✓ Walk-in closet✓ AscensorEstacionamiento de visitas✓ Refrigerador✓ Salón de eventos✓ Áreas verdes✓ Conserjería✓ Agua potable✓ Balcón✓ Baño de visitas✓ Closets✓ Cocina✓ Jardín✓ Living✓ Logia✓ Piscina✓ Sala de estar
--	---	--	--