

Venta parcela con casa sector Purey Valdivia



UF 3.398,7 / \$135.000.000

📍 Purey

🛏️ 3 dormitorios

🛏️ 1 dormitorios en suite

🚿 3 baños

🚗 2 estacionamientos

🏠 190 m² construidos

🌳 5000 m² terreno

Forma del terreno: **Plano**

Venta parcela con casa sector Purey
Valdivia

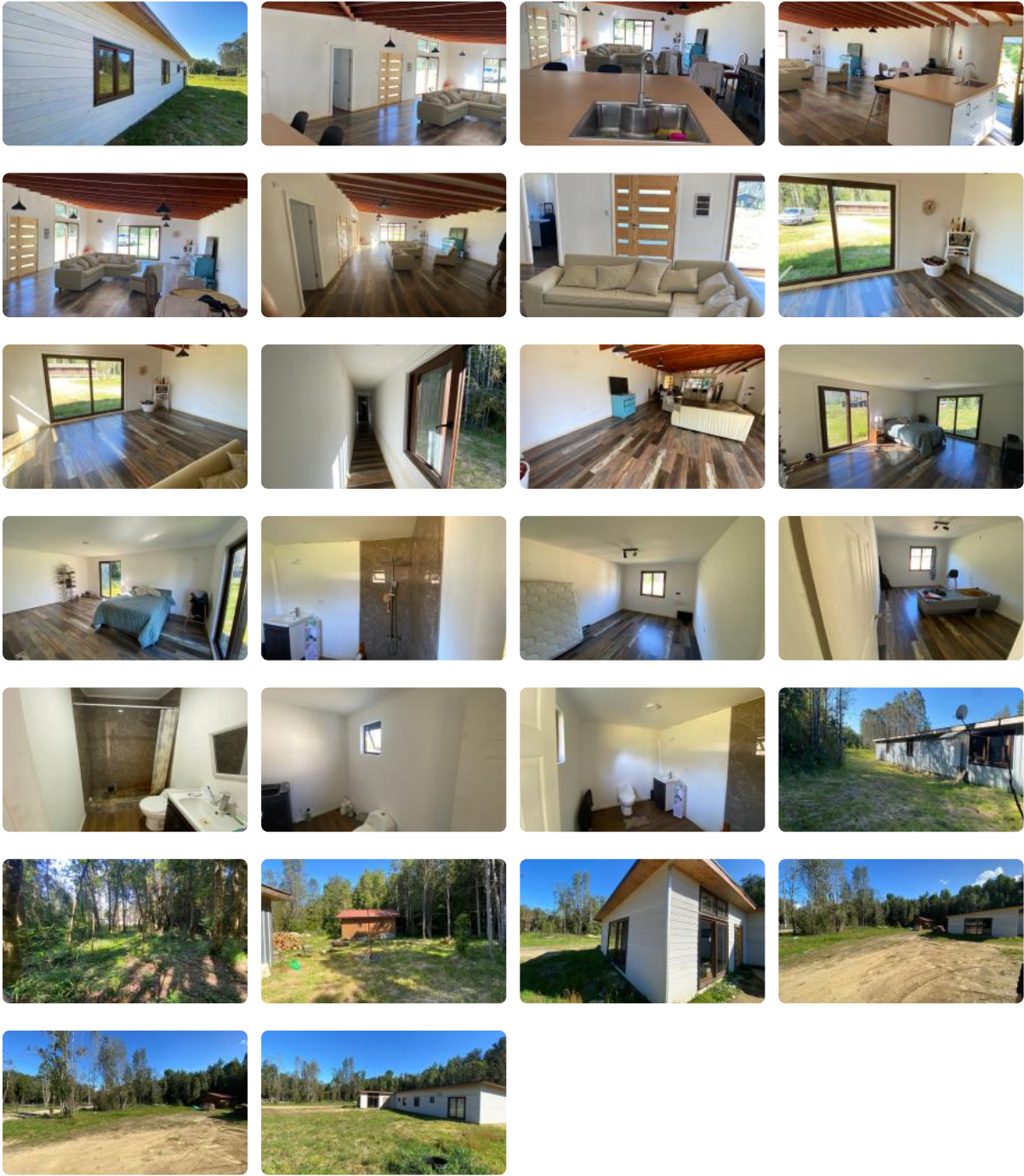

Venta parcela con casa sector Purey Valdivia

Descubre la tranquilidad y belleza del sur de Chile en esta espectacular parcela con casa, ubicada en el apacible sector de Purey, Valdivia. Una oportunidad única para quienes buscan un hogar espacioso rodeado de naturaleza, con excelente conectividad y a un precio inigualable.

Esta hermosa parcela de 5000 m² alberga una casa de 190 m² construidos, diseñada para el confort y la vida familiar. La propiedad se encuentra en excelente estado, lista para ser habitada y crear recuerdos inolvidables.

La casa, en el sector de Purey, ofrece un ambiente acogedor y funcional. Se encuentra a 40 minutos de Valdivia y 15 minutos de Los Lagos.

Ubicada estratégicamente en la comuna de Los Lagos, esta parcela te brinda la oportunidad de vivir en un entorno rural sin sacrificar la comodidad y el acceso a servicios esenciales. Purey es un sector conocido por su belleza natural, su cercanía a Valdivia y su ambiente tranquilo y seguro. Disfruta de la paz del campo, sin renunciar a la conectividad y los servicios de la ciudad.

No pierdas la oportunidad de adquirir esta increíble parcela con casa en Purey, Valdivia. Contáctanos hoy mismo para agendar una visita y descubrir el hogar de tus sueños. ¡Esta es tu oportunidad de vivir la vida que siempre has deseado!

Más características

Barrio:

- Metro (0 min)
- Colegios (15 min)
- Supermercado (15 min)
- Clínicas (15 min)
- Ciclovia (0 min)
- Comercio (15 min)
- Comisaría (15 min)
- Estación de servicios (15 min)
- Locomoción colectiva (15 min)
- Parques (15 min)

- ✓ Baño de visitas
- ✓ Bodega
- ✓ Cocina
- ✓ Comedor
- ✓ Dormitorio en suite
- ✓ Living
- ✓ Patio
- ✓ Walk-in closet
- ✓ Luz eléctrica
- ✓ Agua de pozo
- ✓ Fosa séptica (cloaca)

- ✓ Patio
- ✓ Walk-in closet
- ✓ Luz eléctrica
- ✓ Agua de pozo
- ✓ Fosa séptica (cloaca)
- ✓ Baño de visitas
- ✓ Bodega
- ✓ Cocina
- ✓ Comedor
- ✓ Dormitorio en suite
- ✓ Living