

VENTA DE 4,49 HECTAREAS DE TERRENO HUILLINCO LA UNION

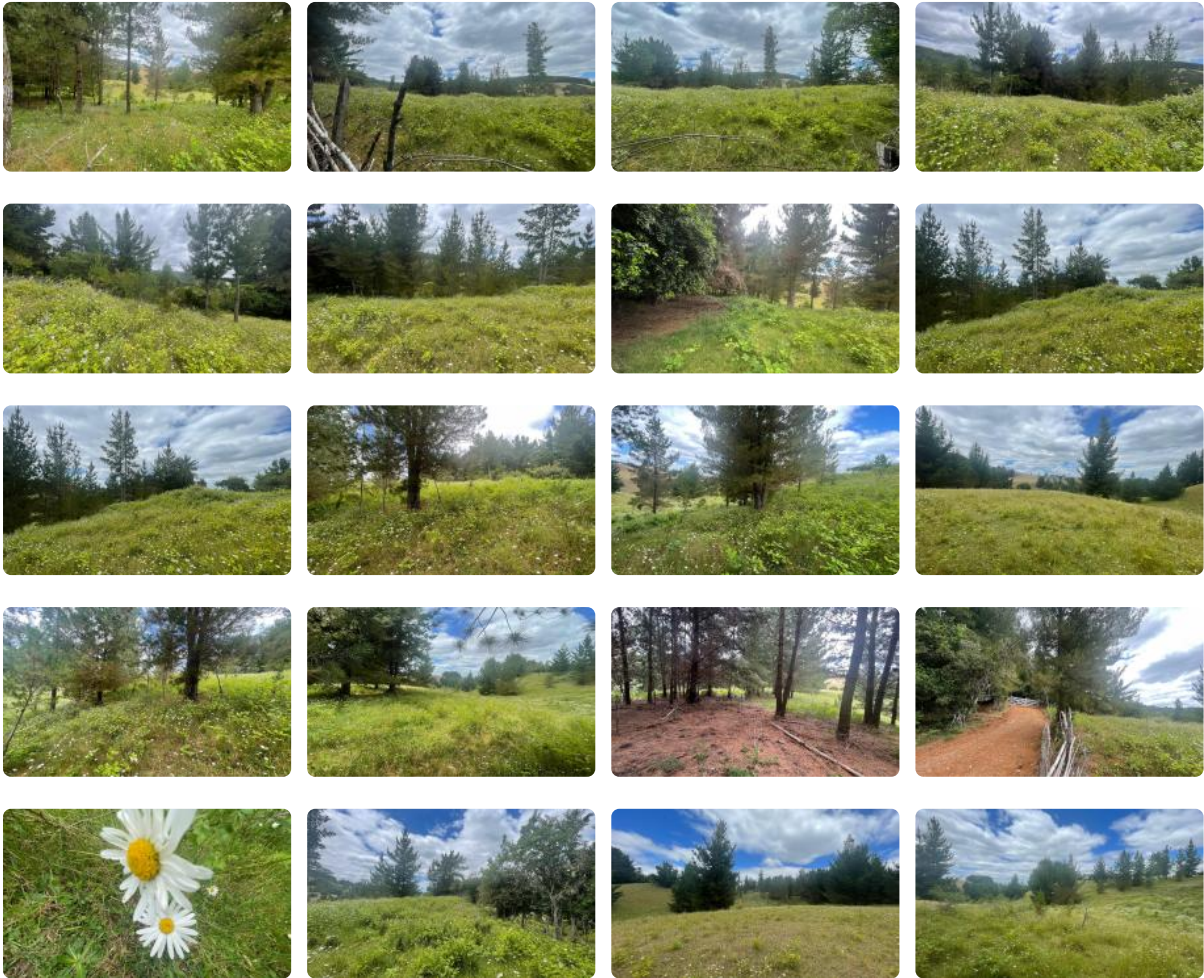

UF 1.921,7 / \$76.330.000

LA UNION
44900 m² terreno
Forma del terreno: Irregular



VENTA DE 4,49 HECTAREAS DE TERRENO HUILLINCO LA UNION

¡Oportunidad única de inversión en la Región de Los Ríos! Adquiere un extenso terreno en Huillinco, La Unión, con un precio competitivo y un entorno natural privilegiado. Este terreno de 4,49 hectáreas ofrece un sinfín de posibilidades para desarrollar tu proyecto soñado, ya sea agrícola, ganadero o de vivienda. Este terreno de 44.900 m² se encuentra estratégicamente ubicado en Huillinco, a tan solo 15 minutos de la ciudad de La Unión. Su ubicación privilegiada te brinda la tranquilidad del campo con la cercanía a todos los servicios esenciales que necesitas. Ideal para quienes buscan escapar del bullicio de la ciudad y conectar con la naturaleza.

El terreno se encuentra en Huillinco, La Unión, y ofrece fácil acceso a caminos principales. Su extensión permite desarrollar diversos proyectos, desde la construcción de viviendas hasta la implementación de actividades agrícolas o ganaderas. La zona se caracteriza por su belleza natural, con bosques nativos y estero que divide el loteo.

La ubicación estratégica de este terreno te permite disfrutar de la tranquilidad del campo sin renunciar a la comodidad de la ciudad. La Unión se encuentra a pocos minutos de distancia y ofrece una amplia gama de servicios, incluyendo supermercados, colegios, hospitales y centros comerciales. Además, la región cuenta con una excelente conectividad vial, lo que facilita el acceso a otras ciudades y atractivos turísticos.

No dejes pasar esta oportunidad de inversión. ¡Contáctanos hoy mismo para obtener más información y agendar una visita! Nuestro equipo de expertos te brindará toda la asesoría que necesitas para tomar la mejor decisión. ¡Invierte en tu futuro y haz realidad tus sueños en este espectacular terreno en Huillinco, La Unión!

Más características

	Barrio: Colegios (5 min) Supermercado (15 min) Clínicas (20 min) Comercio (15 min) Comisaría (20 min) Estación de servicios (15 min) Locomoción colectiva (5 min)		
--	---	--	--