

Arriendo Casa Laguna del Sol Padre Hurtado

UF26



UF 26 / \$1.060.618

📍 Padre Hurtado

🛏 3 dormitorios

🚿 3 baños

🚗 2 estacionamientos

🏠 126 m² construidos

📏 359 m² terreno



Arriendo Casa Laguna del Sol Padre Hurtado UF26

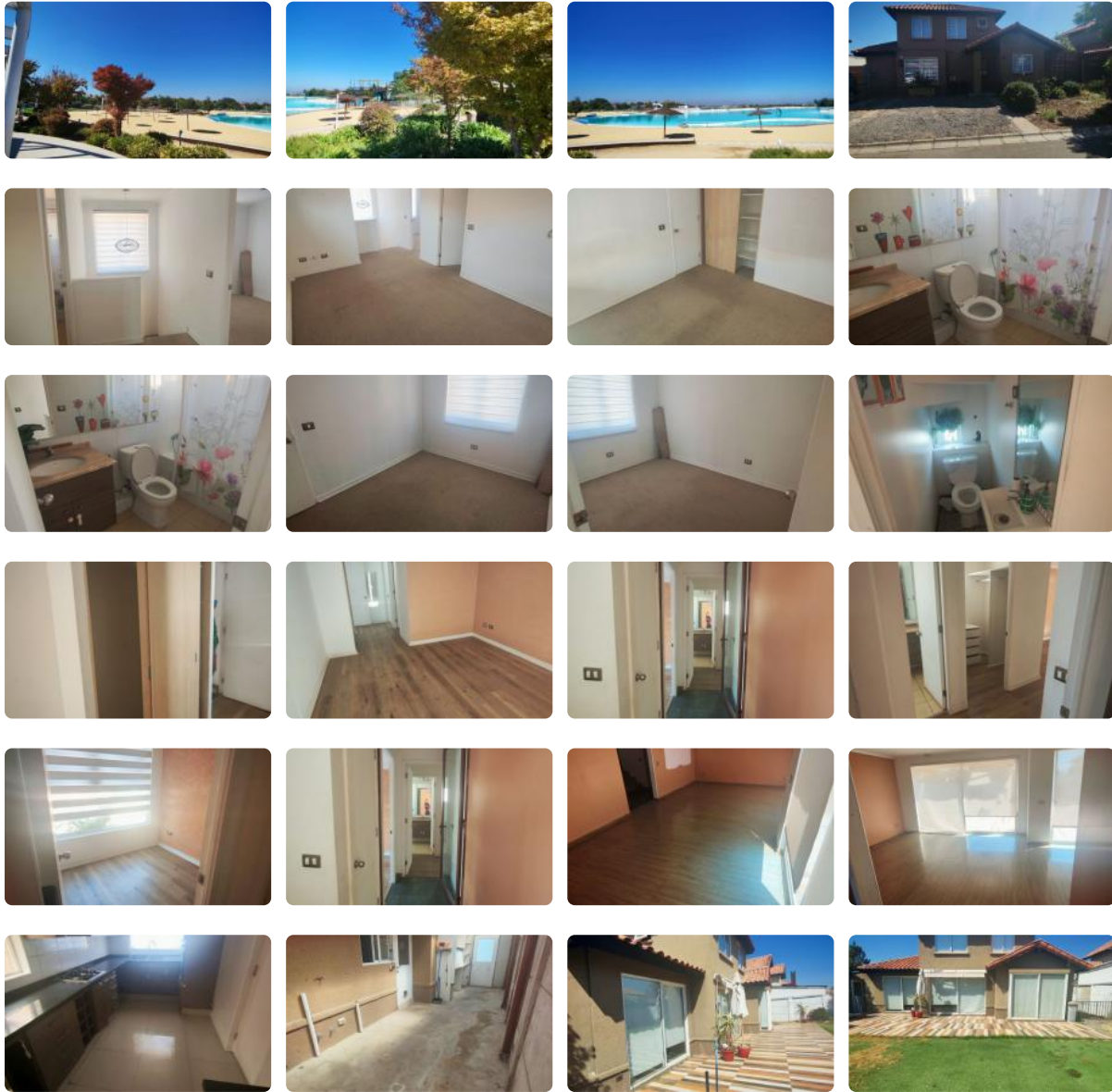

Buscar con Foto Avanzada - ver más de la imagen
 Ver el historial de visitas - ¿quién miró qué y por qué?
 ¿Algunos comentarios sobre esta propiedad?

15 PROPIEDADES DE OPORTUNIDAD EN ALQUILER

Proyectos Cercados de Alquiler	\$150.000
Alquiler de Estancia con Piscina y Jardín	\$150.000
Proyectos Cercados de Alquiler	\$150.000
Estancia Piscina Compañerista y Jardín	\$150.000
Proyectos Cercados de Alquiler	\$150.000
Proyectos Cercados de Alquiler	\$150.000
Proyectos Cercados de Alquiler	\$150.000
Proyectos Cercados de Alquiler	\$150.000
Proyectos Cercados de Alquiler	\$150.000
Proyectos Cercados de Alquiler	\$150.000

PROPIEDADES

¿NECESITAS TASAR TU PROPIEDAD?

Ofrecemos informes de tasación profesional para compra/venta.

Contactanos — respuesta rápida y confiable

JUAN PABLO MEDINA

Arriendo Casa Laguna del Sol Padre Hurtado

UF26

Descubra la exclusividad de vivir en un oasis mediterráneo con acceso privado a una laguna de aguas cristalinas y arenas blancas en el corazón de Padre Hurtado. Esta propiedad representa la combinación perfecta entre arquitectura moderna, seguridad de vanguardia y un entorno natural privilegiado, ideal para quienes buscan elevar su calidad de vida.

Esta imponente casa de dos niveles se encuentra disponible para entrega inmediata, destacando por su amplitud y luminosidad en cada uno de sus rincones. Con una superficie total de terreno de 359 m² y 126 m² construidos, la vivienda ofrece un espacio generoso y funcional para la vida familiar. La distribución interior contempla tres dormitorios de excelentes dimensiones, diseñados para garantizar el descanso y la privacidad, junto con tres baños completos que exhiben terminaciones de alta gama y un diseño contemporáneo. Además, la propiedad incluye dos estacionamientos privados, asegurando comodidad y resguardo para sus vehículos.

Entre sus características diferenciadoras, destaca su amplio patio posterior, un lienzo en blanco ideal para proyectar una zona de quincho, jardines ornamentales o áreas de juegos. Al formar parte del exclusivo proyecto Laguna del Sol, los residentes acceden a un estilo de vida tipo resort, donde es posible realizar deportes náuticos no motorizados, disfrutar de caminatas por senderos perimetrales y contar con la tranquilidad que brinda un sistema de seguridad integral y control de acceso permanente. La eficiencia en el diseño de la planta permite una transición fluida entre el living-comedor y las áreas exteriores, maximizando la entrada de luz natural durante todo el día.

El entorno de la propiedad en el sector de Santa Herminia ofrece una conectividad excepcional hacia los principales núcleos urbanos de la Región Metropolitana a través de la Autopista del Sol y Camino a Melipilla. La zona se caracteriza por ser un barrio residencial consolidado, rodeado de servicios esenciales como colegios de prestigio, centros comerciales, supermercados y servicios de salud, permitiendo disfrutar de un ambiente campestre y tranquilo sin alejarse de las facilidades de la ciudad. Es una oportunidad estratégica para quienes valoran la plusvalía y el bienestar familiar en una de las comunas con mayor proyección de crecimiento. Además, esta propiedad cuenta con una bodega subterránea de 50 m², un espacio versátil que marca la diferencia con acceso directo a una hermosa laguna que invita al descanso y la vida en familia.

No deje pasar la oportunidad de residir en una de las zonas más cotizadas de Padre Hurtado. Le invitamos a contactar a nuestro equipo de expertos inmobiliarios para coordinar una visita privada y recibir toda la asesoría profesional necesaria para concretar su próximo arriendo. Su nuevo hogar en Laguna del Sol lo está esperando.

Más características

Arriendo Casa Laguna del Sol Padre Hurtado

UF26

Orientación: **Sur**
Pisos: 2

Barrio:

Metro (25 min)
Colegios (7 min)
Supermercado (6 min)
Clínicas (18 min)
Ciclovía (5 min)
Comercio (5 min)
Comisaría (8 min)
Estación de servicios (6 min)
Locomoción colectiva (5 min)
Parques (2 min)

- ✓ Baño de visitas
- ✓ Bodega
- ✓ Closets
- ✓ Cocina
- ✓ Comedor
- ✓ Dormitorio en suite
- ✓ Dormitorio y Baño de servicio
- ✓ Home Office
- ✓ Jardín
- ✓ Living
- ✓ Patio

- ✓ Sala de estar
- ✓ Condominio cerrado
- ✓ Controlado
- ✓ Portón automático
- ✓ Agua potable
- ✓ Gas Natural
- ✓ Internet
- ✓ TV por cable
- ✓ Admite mascotas
- ✓ Sólo familia
- ✓ TV satelital

