

# VENTA DE PARCELA EN EL CAMINO OLIVETO - CONDOMINIO PIEDRAS BLANCAS



UF 7.739,7 / \$310.000.000

📍 CAMINO OLIVETO

🛏 4 dormitorios

🛏 1 dormitorios en suite

🚿 4 baños

🚗 4 estacionamientos

🏠 240 m<sup>2</sup> construidos

📏 5999 m<sup>2</sup> terreno

Forma del terreno: **Plano**



# VENTA DE PARCELA EN EL CAMINO OLIVETO - CONDOMINIO PIEDRAS BLANCAS

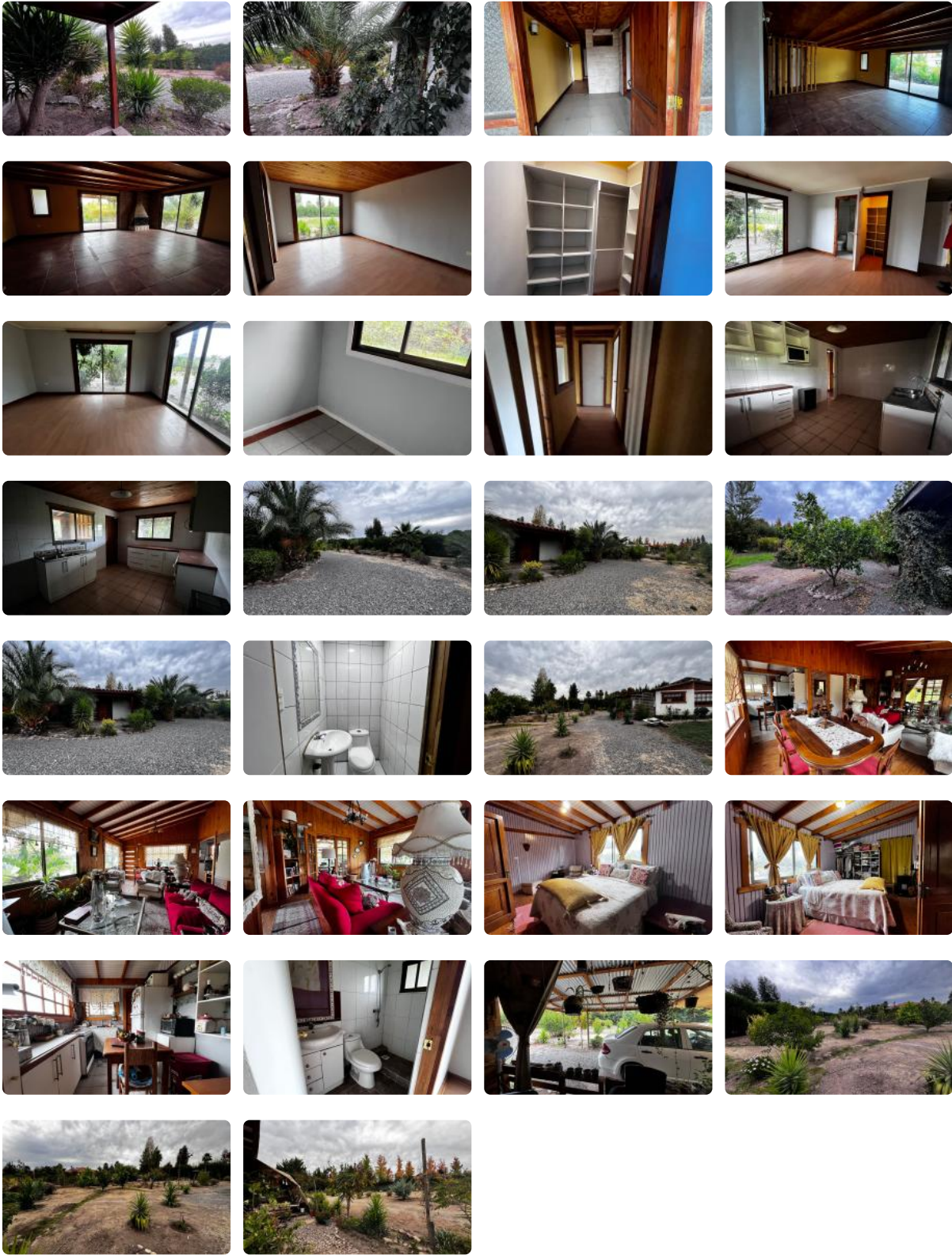

# VENTA DE PARCELA EN EL CAMINO OLIVETO - CONDOMINIO PIEDRAS BLANCAS

Se vende hermosa parcela ubicada en el exclusivo sector de Camino Oliveto, dentro del Condominio Piedras Blancas, en Talagante. La propiedad cuenta con un amplio terreno de **6.000 m<sup>2</sup>** y **dos casas independientes**, ideal para familias extensas, arriendo o uso complementario.

La primera vivienda posee **90 m<sup>2</sup> de construcción**, con **1 dormitorio y 1 baño**, perfecta como casa de huéspedes u oficina. La segunda vivienda cuenta con **150 m<sup>2</sup> de construcción**, distribuidos en **3 dormitorios y 3 baños**, ofreciendo amplios espacios y comodidad para la vida familiar.

La parcela dispone de **4 estacionamientos**, entorno tranquilo y seguro, y múltiples posibilidades de desarrollo, como piscina, quincho o áreas verdes. Ubicación estratégica, con buena conectividad y cercanía a servicios, colegios y comercio local.

**Gastos comunes aproximados: \$80.000**

**Contribuciones aproximadas: \$100.000**

Una excelente oportunidad para vivir en un entorno natural, con privacidad y alta plusvalía. Contáctenos para coordinar su visita.

Gastos comunes aproximados: **\$80.000**

Contribuciones aproximadas: **\$100.000**

## Más características

### Barrio:

Metro (45 min)  
Colegios (10 min)  
Supermercado (12 min)  
Clínicas (18 min)  
Ciclovía (10 min)  
Comercio (10 min)  
Comisaría (15 min)  
Estación de servicios (8 min)  
Locomoción colectiva (5 min)  
Parques (12 min)

- ✓ Bodega
- ✓ Cocina
- ✓ Comedor
- ✓ Living
- ✓ Patio
- ✓ Terraza
- ✓ Walk-in closet
- ✓ Conserjería
- ✓ Luz eléctrica
- ✓ Agua de pozo
- ✓ Fosa séptica (cloaca)

- ✓ Walk-in closet
- ✓ Conserjería
- ✓ Luz eléctrica
- ✓ Agua de pozo
- ✓ Fosa séptica (cloaca)
- ✓ Bodega
- ✓ Cocina
- ✓ Comedor
- ✓ Living
- ✓ Patio
- ✓ Terraza

