

Departamento en buen sector de Quilpué, cerca de Viña del Mar - agenda tu visita



UF 9,8 / \$400.000

📍 Cam. del Sol 2100, 2430000 Quilpué, Valparaíso

🛏 1 dormitorios

🛏 1 dormitorios en suite

🚿 1 baños

🚗 1 estacionamientos

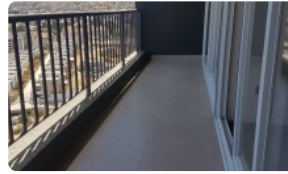
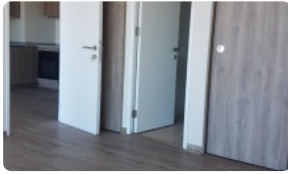
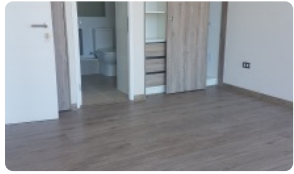
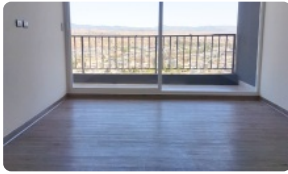
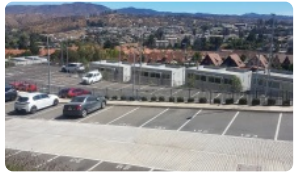
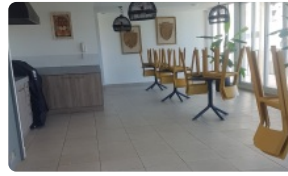

Departamento en buen sector de Quilpué, cerca de Viña del Mar - agenda tu visita

Descubre un lugar donde la tranquilidad se encuentra con la comodidad.

Características principales:

1 dormitorio amplio y lleno de luz natural

1 baño moderno y funcional

44 m² pensados para tu comodidad

Cocina equipada y espacios bien distribuidos

Servicios del edificio:

Piscina para relajarte y disfrutar del entorno

Seguridad 24/7 para tu tranquilidad

Áreas comunes amplias, ideales para compartir

Ubicación estratégica:

Con acceso rápido al Troncal Urbano y cerca de servicios esenciales, este departamento combina comodidad y conectividad sin perder la tranquilidad y calidad del sector.

Valor mensual: \$400.000

Condiciones adicionales:

Mes de garantía

Comisión de corretaje: 50% del valor del arriendo + IVA

Papeles para acreditar solvencia

¡No dejes pasar esta oportunidad! Agenda tu visita hoy y comienza a disfrutar de tu nuevo hogar.

Gastos comunes aproximados: **\$70.000**

Más características

Departamento en buen sector de Quilpué, cerca de Viña del Mar - agenda tu visita

Año construcción: 2025

- ✓ Balcón
- ✓ Closets
- ✓ Cocina
- ✓ Comedor
- ✓ Dormitorio en suite
- ✓ Jardín
- ✓ Living
- ✓ Parrilla
- ✓ Patio
- ✓ Piscina
- ✓ Play room
- ✓ Sala de estar
- ✓ Terraza
- ✓ Ascensor
- ✓ Juegos Infantiles
- ✓ Salón de Fiesta
- ✓ Salón de eventos
- ✓ Áreas verdes
- ✓ Conserjería
- ✓ Admite mascotas
- ✓ Rampa para silla de ruedas
- ✓ Recepción
- ✓ Salón de usos múltiples

