

Parcela, 7.500m2, Hacienda el Roble, Bulnes, Quillon



UF 6.445,2 / \$260.000.000

📍 Bulnes

🛏 5 dormitorios

🛏 1 dormitorios en suite

🚿 3 baños

🚗 5 estacionamientos

🏠 330 m² construidos

🌳 7500 m² terreno

Forma del terreno: **Plano**

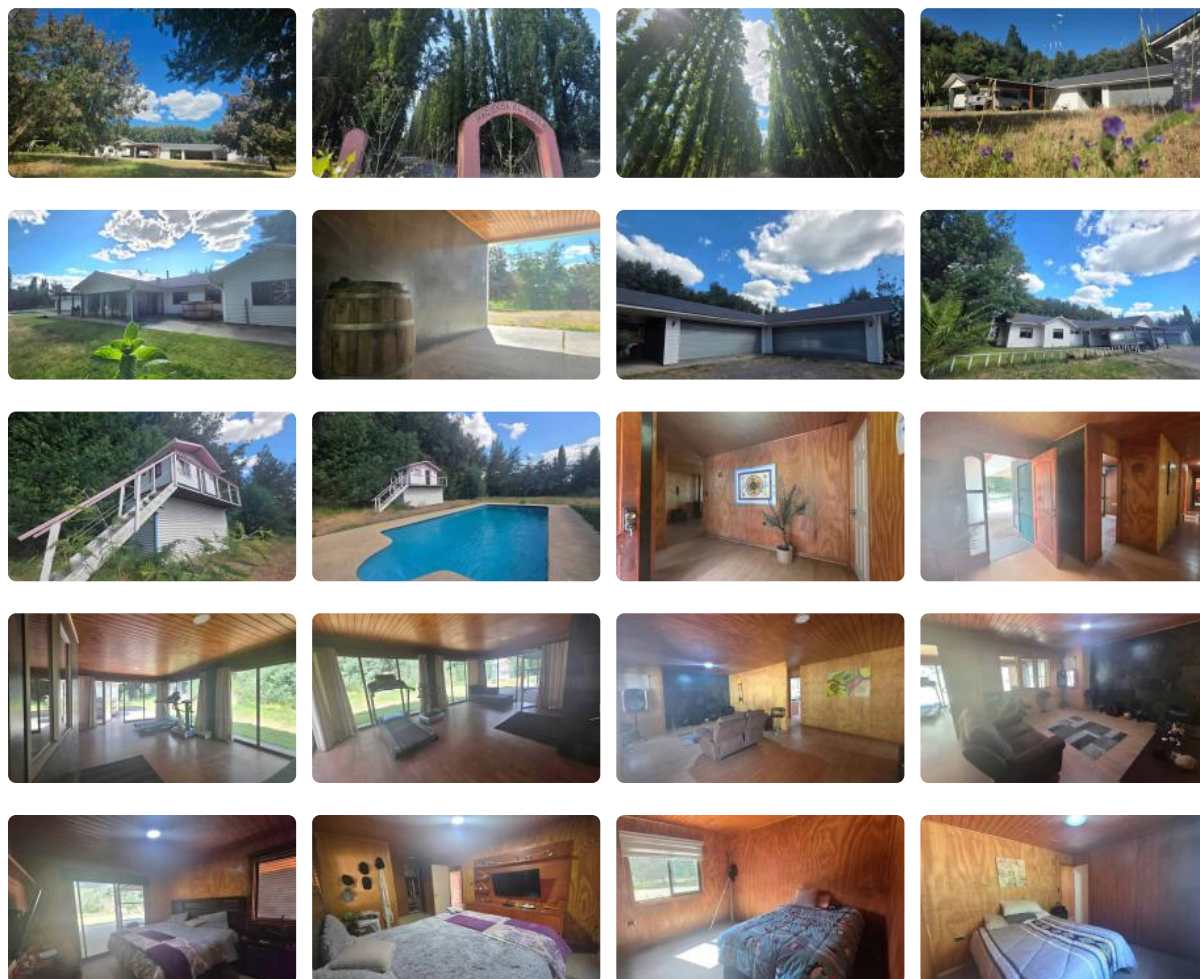

Parcela, 7.500m2, Hacienda el Roble, Bulnes, Quillon

[VENTA] Parcela con Casa "Hacienda el Roble", ubicada a 10km de Bulnes, en la ruta 48.

La Hacienda El Roble fue durante décadas un punto clave en el desarrollo local, siendo cuna de grandes y esforzadas personas que aportaron al crecimiento de la comuna. Sus tierras, dedicadas a la agricultura, quesería y la ganadería, fueron testigo de historias familiares, tradiciones campesinas y un fuerte sentido de pertenencia que aún perdura entre quienes viven en la zona.

Características:

-1 holl de acceso

-2 areas de estar

-1 comedor

-1 living

-5 dormitorios (uno en suite)

-3 baños

-1 leñera

-4 estacionamientos techados

Exterior:

-1 sala de baño completa

-camarín

Superficie total: 7.500m2

Superficie construida: 330m2

Sala de agua para bombas de piscina

Estanque de agua, emergencia

Agua subsuelo

Canal de regadío

Electricidad: si

Constructividad: madera

Bases: radier

Señal de internet: si

Portón eléctrico

Cierre perimetral: si

Piscina hormigón: 4x8m

1 tinaja para 8 personas

Seiden: plástico-labable

1 porsche

Quincho

Una cancha de baby

Senderos que bordean canal de regadío

*No regularizada

*Visitas sólo reales interesados, con aprobación en mano o financiamiento efectivo

Natalia Torres

Gestión Inmobiliaria

Más características