Local comercial en Santiago (Coquinbo/lira) con recepción



UF **12,1** / **$500.000**

COquimbo

1 baños

22 m² construidos










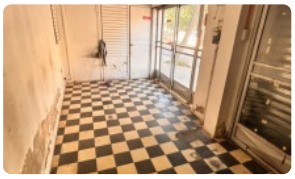

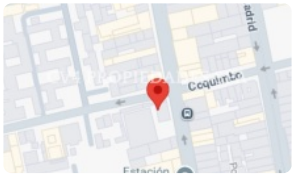

Características Principales: Distribución: 1 amplio salón de ventas + 1 baño + bodega.**Seguridad:** Doble entrada con persianas metálicas. **Potencial:** Ideal para repuestos vehiculares, minimarket, peluquería, salón de belleza o bazar.**Estado:** con recepción final DOM.

Condiciones Comerciales: Canon mensual: $500.000 **Garantía:** 2 meses de arriendo (una puede ser documentada con cheque). **Comisión:** 50% del valor del arriendo (corretaje).

Requisito: No presentar informes comerciales negativos. **¿Quieres visitarlo?** ¡No dejes pasar esta ubicación privilegiada!

Gastos comunes aproximados: **$10.111**

Contribuciones aproximadas: **$10.111**



Local comercial en Santiago (Coquinbo/lira) con recepción

Más características

Pisos: **1**
Año construcción: **2026**

Barrio:
Metro (1 min)
Colegios (1 min)
Supermercado (1 min)
Clínicas (1 min)
Ciclovía (1 min)
Comercio (1 min)
Comisaría (1 min)
Estación de servicios (1 min)
Locomoción colectiva (1 min)
Parques (1 min)

- Bodega
- Estacionamiento de visitas

- Agua potable
- Luz eléctrica

