SE ARRIENDA CASA EN CERRO GRANDE, 4 DORMITORIOS Y 5 BAÑOS. NO AMOBLADA.

UF **36,2** / $**1.490.000**

LOTEO LA RESERVA

4 dormitorios

5 baños

🏡 SE ARRIENDA CASA EN CERRO GRANDE, 4 DORMITORIOS Y 5 BAÑOS. NO AMOBLADA.

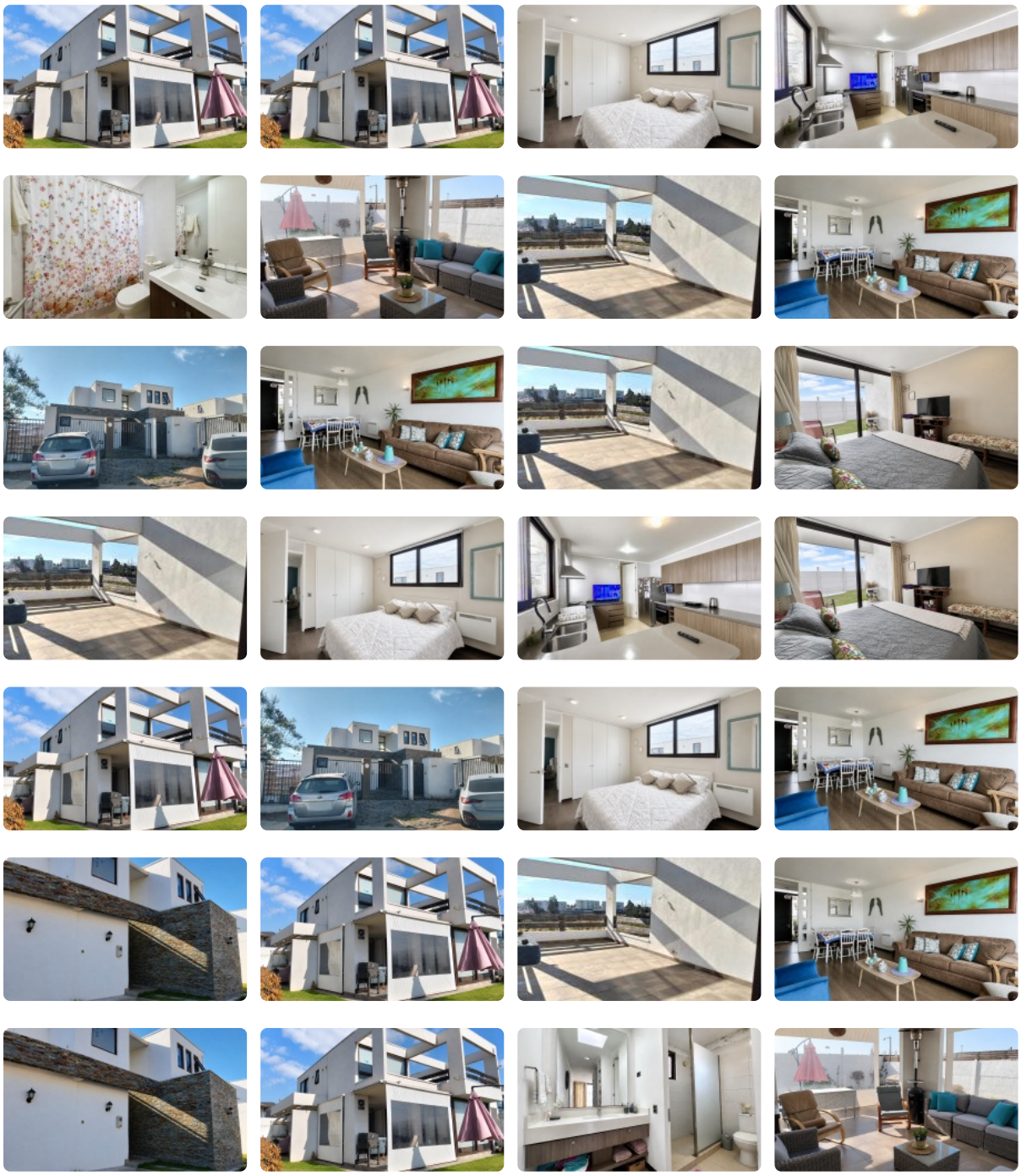

SE ARRIENDA CASA EN CERRO GRANDE, 4 DORMITORIOS Y 5 BAÑOS. NO AMOBLADA.

¡Exclusiva casa en Cerro Grande!

Descubre esta espectacular propiedad ubicada en uno de los sectores más cotizados de Cerro Grande. Diseñada para disfrutar de la comodidad y la amplitud, esta casa ofrece espacios luminosos y una excelente distribución.

Características principales:

- 4 amplios dormitorios.
- 5 baños.
- No amoblada.
- Gran terraza ideal para compartir en familia o con amigos.
- Estacionamiento para 4 vehículos.
- Amplios y cómodos espacios interiores.
- Ubicada en condominio con alta seguridad, acceso controlado y excelente entorno residencial.

Una propiedad que combina confort, seguridad y una ubicación privilegiada, ideal para quienes buscan calidad de vida en un sector tranquilo y de alta plusvalía.

Contáctanos para agendar una visita y conocer esta increíble propiedad.

+56958553733.

Jennyfer Alburquenque.

Algiz propiedades.

Gastos comunes aproximados: **$0**

Contribuciones aproximadas: **$0**

Más características

🏡 SE ARRIENDA CASA EN CERRO GRANDE, 4 DORMITORIOS Y 5 BAÑOS. NO AMOBLADA.

Barrio:
Metro (0 min)
Colegios (5 min)
Supermercado (7 min)
Clínicas (12 min)
Ciclovía (5 min)
Comercio (7 min)
Comisaría (15 min)
Estación de servicios (8 min)
Locomoción colectiva (5 min)
Parques (3 min)