TÚ NUEVO HOGAR TE ESPERA, 3 DORMITORIOS, 2 BAÑOS, 2 TERRAZAS.

UF **13,3** / **$550.000**

av del mar

3 dormitorios

2 baños

1 estacionamientos

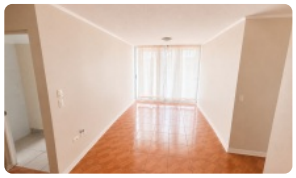

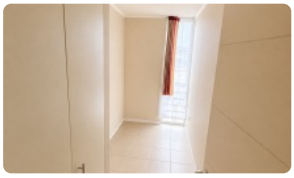
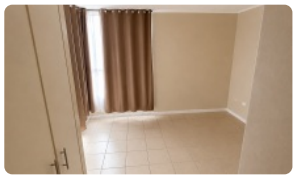

🏡 TÚ NUEVO HOGAR TE ESPERA, 3 DORMITORIOS, 2 BAÑOS, 2 TERRAZAS.

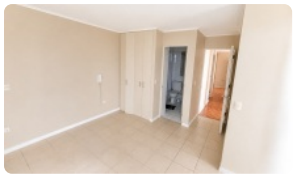

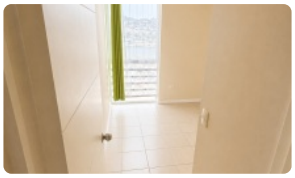
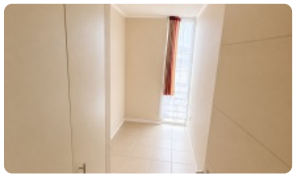
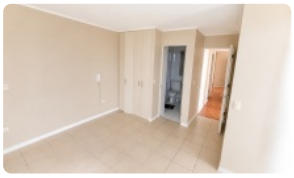

TÚ NUEVO HOGAR TE ESPERA, 3 DORMITORIOS, 2 BAÑOS, 2 TERRAZAS.

Departamento **amplio, cómodo y funcional, no amoblado**, ideal para quienes buscan espacios bien distribuidos y una excelente vista.

Cuenta con **3 dormitorios y 2 baños**, además de **2 terrazas**, que permiten disfrutar de agradables espacios exteriores y de una hermosa vista hacia el borde costero.

La propiedad dispone de **living y comedor**, una **cocina independiente amoblada y equipada con muebles de cocina, encimera, horno y campana**, además de espacio para almacenamiento y conexión para los servicios correspondientes.

Cuenta con **3 dormitorios**, de buen tamaño y con closets, y **2 baños**, distribuidos de manera práctica para mayor comodidad.

Entre sus principales características se encuentran:

- **3 dormitorios**
- **2 baños**
- **2 terrazas**
- **Living y comedor**
- **Cocina independiente**
- **Muebles de cocina**
- **Encimera, horno y campana**
- **Closets en dormitorios**
- **1 estacionamiento**
- **1 bodega**
- **Departamento no amoblado**
- **Áreas comunes del edificio**
- **Amplios espacios y buena distribución**
- **Hermosa vista hacia el mar y entorno costero**
- **Buena iluminación natural**

Una propiedad que destaca por sus **espacios amplios, distribución funcional, terrazas y privilegiada vista**, ofreciendo comodidad tanto para vivir como para disfrutar del entorno.

Contactar.

Jennyfer Alburquenque.B

+56958553733.

Algiz Propiedades.

Gastos comunes aproximados: **$1**

Más características

🏡 TÚ NUEVO HOGAR TE ESPERA, 3 DORMITORIOS, 2 BAÑOS, 2 TERRAZAS.

Barrio:
Metro (0 min)
Colegios (6 min)
Supermercado (5 min)
Clínicas (10 min)
Ciclovía (1 min)
Comercio (8 min)
Comisaría (7 min)
Estación de servicios (4 min)
Locomoción colectiva (3 min)
Parques (5 min)