Se arrienda departamento en Condominio Terrazas de Kennedy, Rancagua



UF **10,9** / $**450.000**

Norte
3 dormitorios
2 baños
1 estacionamientos
61 m² construidos




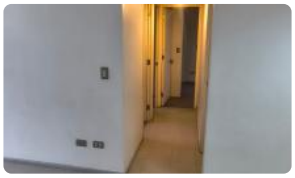









Se arrienda departamento en Condominio Terrazas de Kennedy, Rancagua

Disfrute de la máxima comodidad y seguridad en una de las zonas con mayor proyección y demanda del sector norte de Rancagua. Este departamento representa la elección ideal para quienes buscan un hogar que combine una ubicación estratégica con espacios interiores diseñados meticulosamente para el bienestar familiar y la vida moderna.

Esta excelente alternativa de habitabilidad se distribuye en una superficie de 61 metros cuadrados construidos, donde cada rincón ha sido optimizado para ofrecer amplitud y funcionalidad. La propiedad cuenta con tres dormitorios bien iluminados, proporcionando el espacio necesario para el descanso reparador o la implementación de una cómoda oficina para teletrabajo, además de dos baños completos con acabados de calidad. Al estar ubicado en el segundo piso del edificio, el departamento ofrece una accesibilidad privilegiada y una transición fluida hacia las áreas comunes, permitiendo una vida cotidiana práctica y eficiente.

El Condominio Terrazas de Kennedy se distingue en el mercado inmobiliario por sus altos estándares de seguridad y su ambiente residencial controlado. Los residentes gozan de tranquilidad absoluta gracias a un servicio de vigilancia profesional y control de acceso operativo las 24 horas del día, los siete días de la semana. Adicionalmente, la unidad incluye un estacionamiento privado, lo que añade un valor fundamental en términos de conveniencia y resguardo para su vehículo. La disponibilidad de la propiedad está programada para los primeros días de diciembre, permitiendo una planificación efectiva para su próxima mudanza a un entorno consolidado.

En cuanto al entorno, el sector norte de Rancagua destaca por su inmejorable conectividad con las principales arterias viales de la región, facilitando traslados rápidos hacia el centro de la ciudad y zonas industriales. A solo pasos del condominio, tendrá acceso a una robusta infraestructura de servicios que incluye centros comerciales, supermercados de prestigio, instituciones educativas de excelencia y centros de salud, lo que garantiza que todas sus necesidades básicas estén cubiertas en el radio de su hogar. Si busca una propiedad que garantice calidad de vida, seguridad y cercanía, esta es la opción definitiva. Le invitamos a ponerse en contacto con nuestro equipo de expertos inmobiliarios para coordinar una visita personalizada y recibir asesoría integral en su proceso de arrendamiento. ¡Contáctenos hoy mismo!

Gastos comunes aproximados: **$45.000**

Más características

Barrio:
Metro (12 min)
Colegios (4 min)
Supermercado (5 min)
Clínicas (10 min)
Ciclovía (3 min)
Comercio (5 min)
Comisaría (6 min)
Estación de servicios (4 min)
Locomoción colectiva (1 min)
Parques (3 min)

- Balcón
- Closets
- Cocina
- Comedor
- Logia
- Estacionamiento de visitas

- Juegos Infantiles
- Salón de eventos
- Áreas verdes
- Conserjería
- Aire Acondicionado