ARRIENDO DE CASA, PARA USO COMERCIAL EN UN LUGAR ESTRATÉTICO DE LA CIUDAD DE LA SERENA.



UF **65** / $**2.691.780**

LAS HIGUERAS
4 dormitorios
2 baños
5 estacionamientos



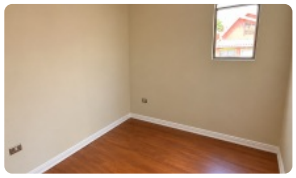


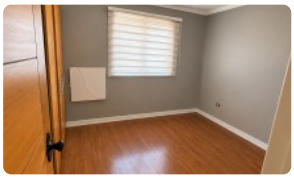





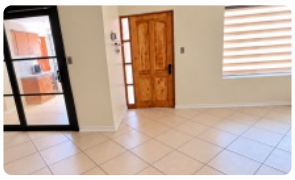

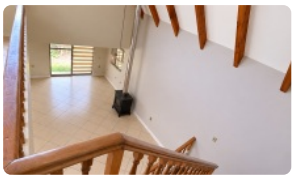



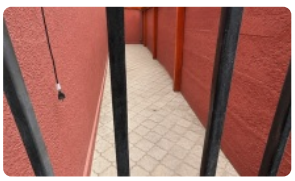





🏠 ARRIENDO DE CASA, PARA USO COMERCIAL EN UN LUGAR ESTRATÉTICO DE LA CIUDAD DE LA SERENA.

🏠 **AMPLIA CASA EN ARRIENDO, PARA USO COMERCIAL – SECTOR LAS HIGUERAS**

Excelente oportunidad de arriendo en un sector estratégico de Las Higueras, con gran flujo vehicular y peatonal, ideal para quienes buscan una ubicación privilegiada.

🔑 **Características de la propiedad:**

- 4 amplios dormitorios.
- 2 baños.
- Living y comedor de amplias dimensiones.
- Cocina.
- Lavandería independiente.
- Bodega.
- Estacionamiento con capacidad para hasta 5 vehículos.

La propiedad destaca por sus espacios amplios y funcionales, ideal para familias grandes o para quienes necesitan comodidad y espacio adicional.

📍 **Ubicación estratégica en sector Las Higueras**, con excelente conectividad, alto flujo de vehículos y peatones, y cercanía a diversos servicios y puntos de interés.

Una excelente alternativa por su amplitud, comodidad y ubicación.

📞 **Consultas y visitas:**

Algiz Propiedades

Gestión y Asesoría Inmobiliaria

+56958553733

Gastos comunes aproximados: **$1**

Más características

🏠 ARRIENDO DE CASA, PARA USO COMERCIAL EN UN LUGAR ESTRATÉTICO DE LA CIUDAD DE LA SERENA.

Barrio:
Metro (0 min)
Colegios (5 min)
Supermercado (7 min)
Clínicas (10 min)
Ciclovía (3 min)
Comercio (5 min)
Comisaría (12 min)
Estación de servicios (4 min)
Locomoción colectiva (2 min)
Parques (10 min)