

# Gran propiedad comercial, ideal instituto, Viña del Mar

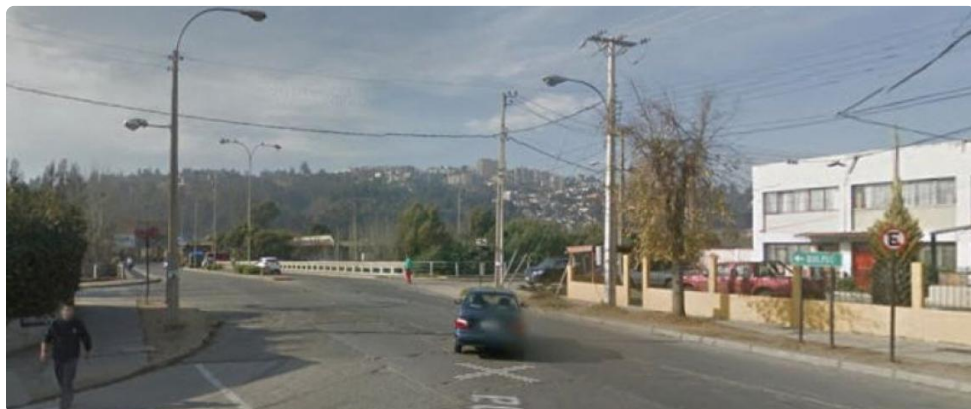

UF 1.950 / \$79.528.800

📍 Viña centro

🏠 4795 m<sup>2</sup> construidos

📏 2712 m<sup>2</sup> terreno

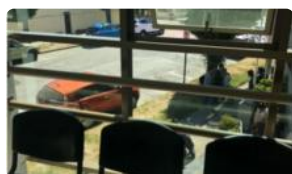
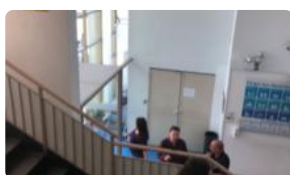

Gran propiedad comercial ideal para instalación de Universidad o centro educacional, ubicado en calle Valparaíso, cercano a Puente Cancha, Viña del Mar.

Distribución:

Primer nivel 2676 m<sup>2</sup>.

Segundo nivel 2.119 m<sup>2</sup>.

Ideal para la instalación de Centro de Formación Técnica, Universidad, Centro Cultural o instituciones afines.

Cercano a movilización pública, comercio y servicios en general.

Canon de arriendo 1.950 UF

## Más características